



**VSPM Academy of Higher Education**

**Jawaharlal Nehru Arts, Commerce and Science College**

**Wadi, Nagpur**

**Dist. Nagpur (Maharashtra) 440023**

**Criterion IV**  
**Infrastructure & Learning**  
**Recourses**

**4.1 Physical Facilities**

**4.1.1** Availability of adequate infrastructure and physical facilities viz., classrooms, laboratories, ICT facilities, cultural activities, gymnasium, yoga centre etc. in the institution





VSPM Academy of Higher Education Nagpur's

**Jawaharlal Nehru Arts, Commerce and Science  
College, Wadi, Nagpur- 440023 (M.S.)**

(Affiliated to RTM Nagpur University, Nagpur)



Website: [www.jncwadi.ac.in](http://www.jncwadi.ac.in)

E-mail: [jnc.wadi@rediffmail.com](mailto:jnc.wadi@rediffmail.com)

Phone: (07104) 220963

Date: 10/09/2024

This document hereby confirms that the data enclosed, comprising information, supporting documents, numerical data, and reports, has been thoroughly examined and authenticated by both the IQAC and the Principal, and is deemed accurate.

Convenor  
(IQAC)

JN. Arts, Comm. & Sci. College  
Wadi, Nagpur

Principal

Jawaharlal Nehru Arts, Comm. & Sci.  
College, Wadi, Nagpur





VSPM Academy of Higher Education Nagpur's

# Jawaharlal Nehru Arts, Commerce and Science College, Wadi, Nagpur- 440023 (M.S.)

(Affiliated to RTM Nagpur University, Nagpur)



Website: [www.jncwadi.ac.in](http://www.jncwadi.ac.in)

E-mail: [jnc.wadi@rediffmail.com](mailto:jnc.wadi@rediffmail.com)

Phone: (07104) 220963

## Physical Infrastructure Details

Jawaharlal Nehru Arts, Commerce and Science College is being established in 1990 in Wadi area. The college started with the aims of providing quality education in the faculties of arts, commerce and science. In order to needs of time, new subjects have been introduced. Responding to increasing demand from the students post-graduation courses has been introduced i.e. M Com. Course has been introduced from 2004-2005 and M.A. (Marathi, English and Sociology) and M.Sc (Computer Science, Zoology and Chemistry) introduced in this academic year.

College has also known for skilled based courses. The college has various facilities such as YCMOU centre, NCC unit, NSS unit, value added courses and certificate course. College is popular for sports, cultural activities.

College always tried to provide all the facilities to the students. The institution has adequate facilities, Classrooms, Laboratories, Computer rooms, Library, Canteen, Playground, Gymnasium and Girls Common room etc.

Principal

Jawaharlal Nehru Arts, Comm. & Sci.  
College, Wadi, Nagpur



4.1.1- Number of classrooms and seminar halls with ICT- enabled facilities such as smart class, LMS, etc

<b>Type of Classroom</b>	<b>Number of Classroom</b>
1.Number of Classroom	12
2. Number of classrooms with LCD facilities	6
3. Number of classrooms with Wi-Fi/LAN facilities	6
4. Number of smart classrooms	6
5. Number of classrooms with LMS facilities	6
6. Number of seminar halls with ICT facilities	1
7. Laboratories	6
8. Language Lab.	1
9. Principal cabin	1
10. IQAC	1
11. Library	1
12. Reading room for students	1
13. Canteen	1
14. Gymnasium	1
15. Green gym	1
16. Staff toilet	10
17. Ladies toilet	11
18. Gents toilet	15
19. Girls common room	1
20. College garden	1
21. College play ground	1
22. Botanical garden	1
23. Water cooler	4
24. Bore	2
25. Women Cell	Yes
26. Emergency facilities for the electrical system battery inverter	Yes
27. E- waste management	Yes
28. Vermi-Composting unit	Yes
29. Rain water harvesting	Yes
30. Generator	1
31. Solar system	Yes
32. Water management	Yes
33. Grievance Redresses Cell	Yes
34. Sewage/ Drainage facilities	Yes
35. Exam Department	Yes
36. Competitive Guidance cell	Yes
37. Vehicle parking for Students, Teachers & Staff	1
38. Store room	2
39. Record room	1
40. Auditorium	1



**VSPM Academy of Higher Education**

**Jawaharlal Nehru Arts, Commerce and Science**

**College Wadi, Nagpur**

**Dist. Nagpur (Maharashtra) 440023**

**College Building Plan**



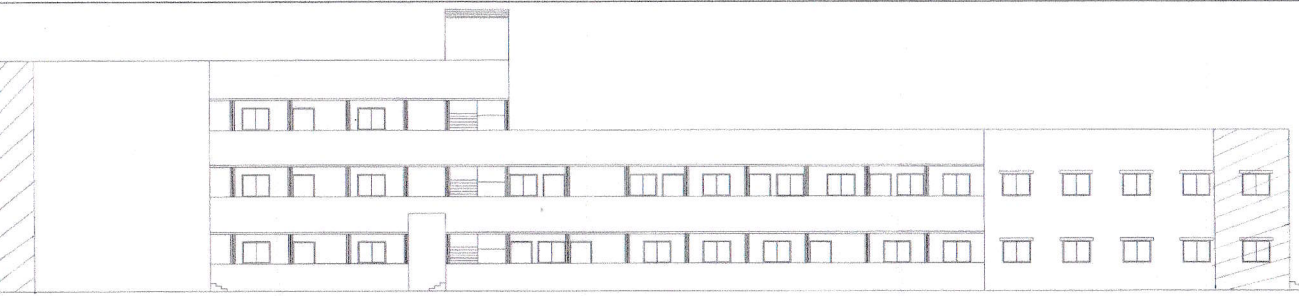

FRONT ELEVATION 1:100 (BUILDING-A)

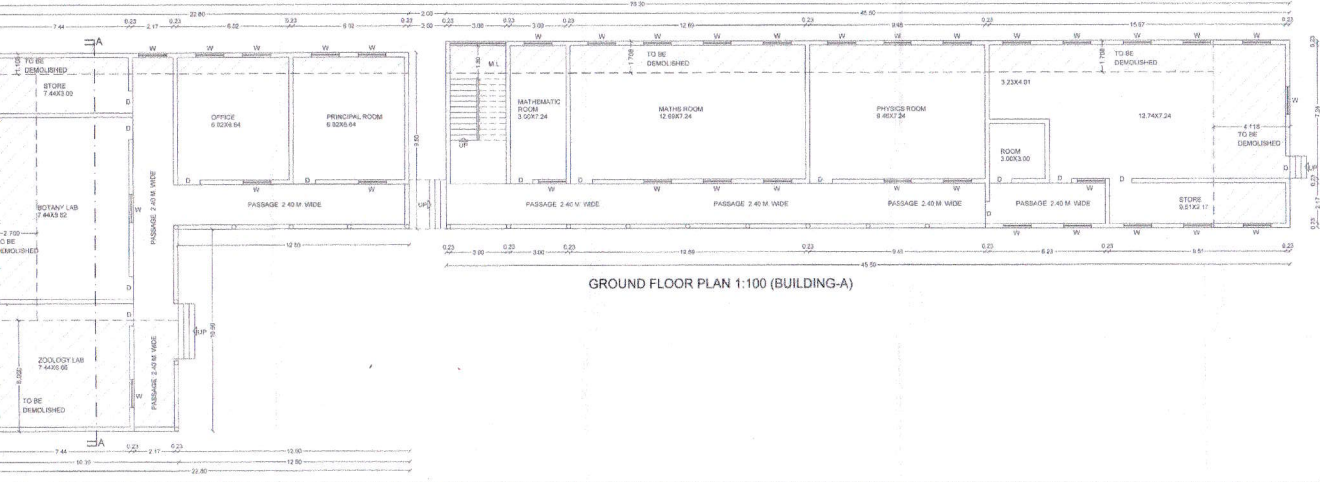

GROUND FLOOR PLAN 1:100 (BUILDING-A)

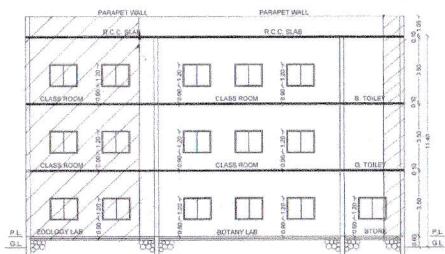

SECTION AT A-A 1:100 (BUILDING-A)

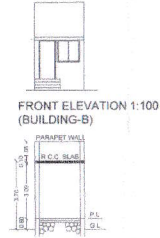

FRONT ELEVATION 1:100 (BUILDING-B)

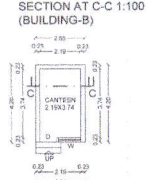

SECTION AT C-C 1:100 (BUILDING-B)



GROUND FLOOR PLAN 1:100 (BUILDING-B)

Permit is granted as per building code section 3  
 R.R. 17. And 18.6. also section 3.2.2.2  
 Date: 02.11.2018  
 Competence made by red line.

*(Signature)*  
 R.R. 18.6.1.6.100

*(Signature)*  
 R.R. 18.6.1.6.100

PLAN SHOWING EXISTING SCHOOL,  
 BUILDING ON PLOT NO. 101, 102, 103, 104, 105,  
 108, 107, 109, 111, 112, 113, 114, 115, 116, 117, 118,  
 KH NO. 33, 35, 37, 39, P.H NO. 5, MOUZA WADI,  
 TAH AND DISTT. NAGPUR

BELONGING TO  
 VIDYA SHIKSHAN PRASARAK MANDALI, NAGPUR  
 THROUGH SHER. YUVRAJ DALLAT, CHALKHORI

SCHEDULE OF OPENINGS

TYPE	SIZE	DESCRIPTION
D	1.50 X 2.10	T. W. DOOR
D1	1.50 X 2.10	T. W. DOOR
D2	0.75 X 2.10	T. W. DOOR
W	1.50 X 1.10	ALUMINIUM WINDOW
V	0.50 X 1.00	VENTILATION

LEGEND  
 PLOT BOUNDARY SHOWN THUS  
 EXISTING WORK SHOWN THUS

OWNER  
*(Signature)*  
 YSPR, Andhra Pradesh  
 YSPR, Andhra Pradesh  
 YSPR, Andhra Pradesh

ARCHITECT  
*(Signature)*  
 VINIT SHRIVASTAVA  
 105, FIRST FLOOR,  
 NARAYANA APARTMENTS,  
 RAM NAGOR, NAGPUR

VINIT SHRIVASTAVA  
 105, FIRST FLOOR,  
 NARAYANA APARTMENTS,  
 RAM NAGOR, NAGPUR



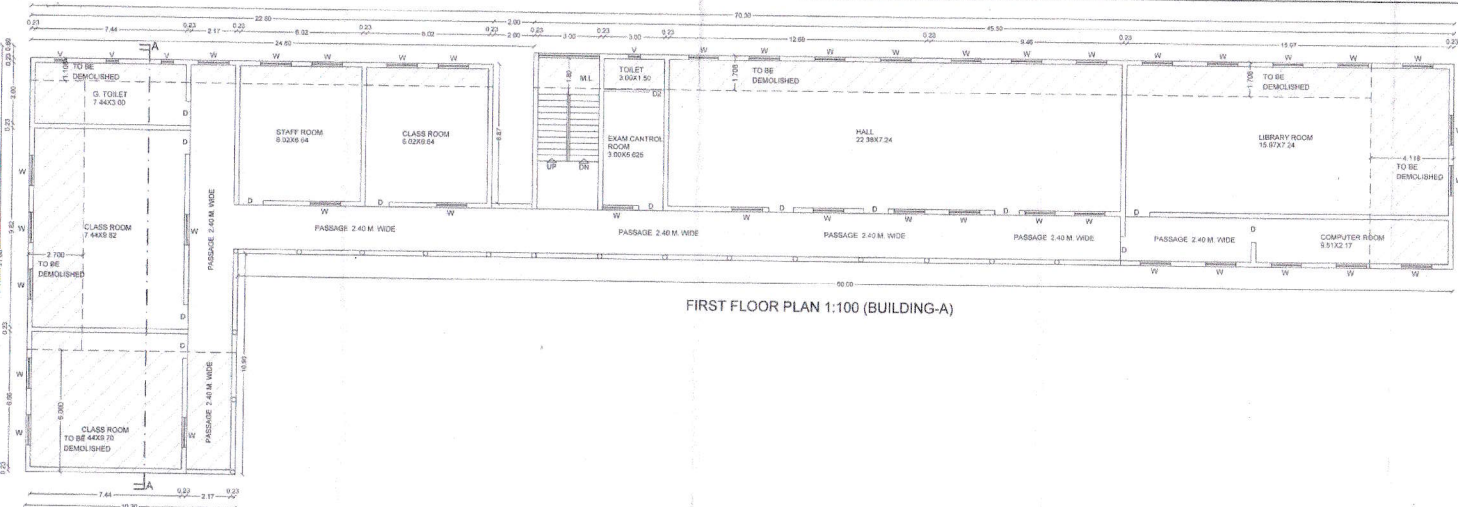

FIRST FLOOR PLAN 1:100 (BUILDING-A)

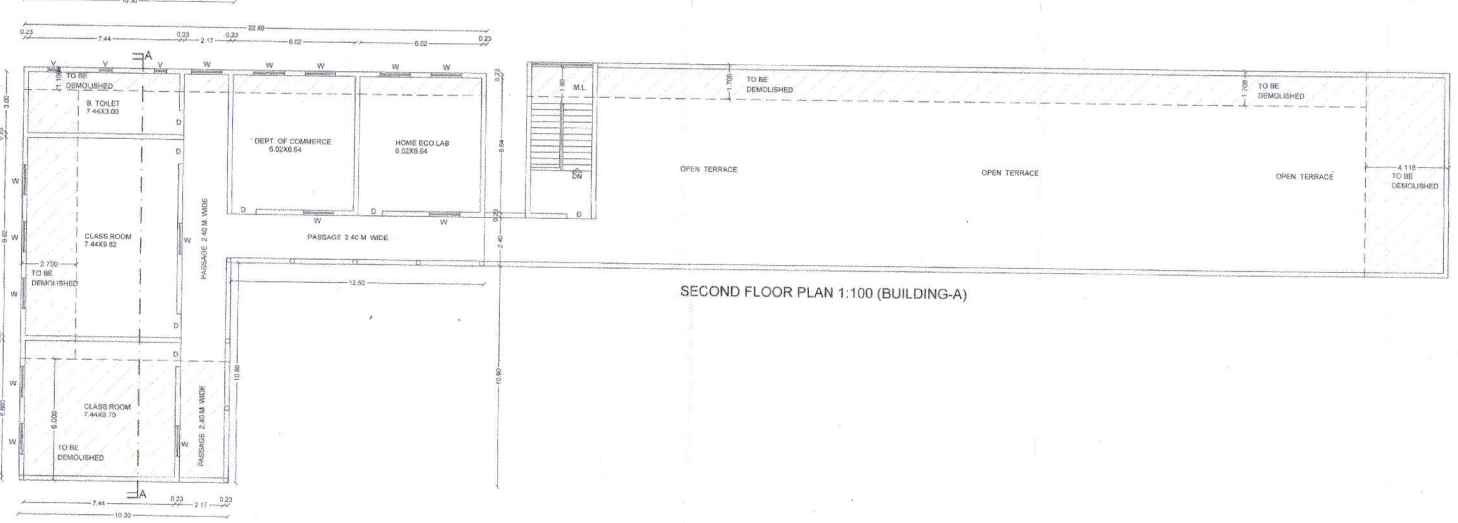

SECOND FLOOR PLAN 1:100 (BUILDING-A)

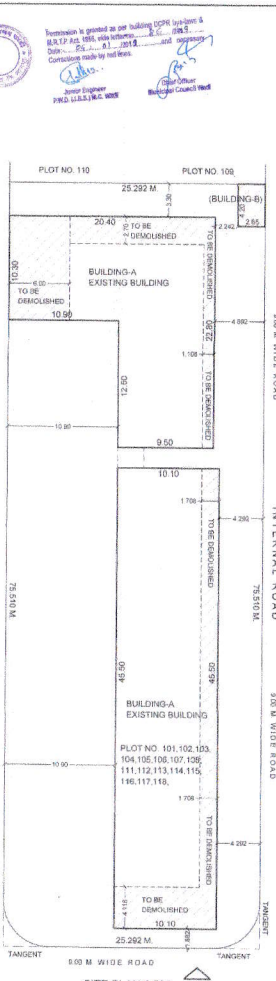

SITE PLAN 1:500

**PLAN SHOWING EXISTING SCHOOL BUILDING ON PLOT NO. 101, 102, 103, 104, 105, 106, 107, 108, 111, 112, 113, 114, 115, 116, 117, 118, 119, 120, 121, 122, 123, 124, 125, 126, 127, 128, 129, 130, 131, 132, 133, 134, 135, 136, 137, 138, 139, 140, 141, 142, 143, 144, 145, 146, 147, 148, 149, 150, 151, 152, 153, 154, 155, 156, 157, 158, 159, 160, 161, 162, 163, 164, 165, 166, 167, 168, 169, 170, 171, 172, 173, 174, 175, 176, 177, 178, 179, 180, 181, 182, 183, 184, 185, 186, 187, 188, 189, 190, 191, 192, 193, 194, 195, 196, 197, 198, 199, 200.**

**BE LONGING TO VIDYA SHIKSHAN PRASARAK MANDAL NAGPUR THROUGH SHRI. YUVRAJ DALUAT CHALKHOR**

**AREA CALCULATION**  
TOTAL PLOT AREA - 1801.084 SQ.M.

<b>BUILDING-A</b>		
EXISTING BUP AREA AT GROUND FLOOR	22.80 X 20.40 = 465.12 45.50 X 10.10 = 459.55 DEDUCT - 12.50 X 10.90 = 136.25	
	788.42 SQ.M.	
EXISTING BUP AREA AT FIRST FLOOR	70.30 X 21.00 = 1476.30 DEDUCT - 60.00 X 19.90 = 1194.00 DEDUCT - 24.80 X 5.80 = 143.84 DEDUCT - 2.00 X 8.87 = 17.74	
	788.88 SQ.M.	
EXISTING BUP AREA AT SECOND FLOOR	22.80 X 20.40 = 465.12 DEDUCT - 12.50 X 10.90 = 136.25	
	328.87 SQ.M.	
<b>TOTAL EXISTING BUP AREA AT BUILDING-A</b>	788.42 + 788.88 + 328.87 = 1906.17 SQ.M.	
<b>BUILDING-B</b>		
EXISTING BUP AREA AT GROUND FLOOR	2.55 X 4.20 = 11.10 SQ.M.	
<b>TOTAL EXISTING BUP AREA AT BUILDING - A+B</b>	1910.97 + 11.13 = 1922.10 SQ.M.	
<b>AREA TO BE DEMOLISHED (AFFECTED BY SIDE MARGINS)</b>		
<b>BUILDING-A</b>		
<b>GROUND FLOOR</b>		
1.00 X 6.00 X 10.30	= 61.800	
1.80 X 2.10 X 11.90	= 36.996	
1.00 X 1.10 X 22.80	= 22.800	
1.00 X 1.70 X 41.30	= 70.680	
1.00 X 1.10 X 10.10	= 11.100	
	235.222 SQ.M.	
<b>FIRST FLOOR</b>		
SAME AS PER GROUND FLOOR = 235.222 SQ.M.		
<b>SECOND FLOOR</b>		
1.00 X 6.00 X 10.30	= 61.800	
1.00 X 2.10 X 11.90	= 36.996	
1.00 X 1.10 X 22.80	= 22.800	
1.00 X 1.70 X 41.30	= 70.680	
1.00 X 1.10 X 10.10	= 11.100	
	128.699 SQ.M.	
<b>TOTAL AREA DEMOLISHED = 569.303 SQ.M.</b>		
<b>BUILDING-B</b>	11.13 SQ.M.	
<b>AREA TO BE REGULARIZED = 1311.667 SQ.M.</b>		
<b>SCHEDULE OF OPENINGS</b>		
TYPE	SIZE	DESCRIPTION
D	1.50 X 3.10	T.W. DOOR
D1	1.00 X 2.10	T.W. DOOR
D2	0.75 X 2.10	T.W. DOOR
V	1.50 X 1.20	ALUMINIUM WINDOW
V	0.60 X 0.60	VENTILATOR
<b>LEGEND</b>		
PLOT BOUNDARY SHOWN THUS	[Symbol]	
EXISTING WORKY SHOWN THUS	[Symbol]	
<b>OWNER</b>		
VIDYA SHIKSHAN PRASARAK MANDAL NAGPUR THROUGH SHRI. YUVRAJ DALUAT CHALKHOR		
<b>ARCHITECT</b>		
VINIT SHRIVASTAVA		
185, FIRST FLOOR		
MADHAFAR APARTMENTS,		
RAM NAGAR, NAGPUR.		
GRI 87 - 1474 500/200		



PLAN SHOWING EXISTING SCHOOL BUILDING ON PLOT NO. 130, 131, 132, 133, 134, 135, 136, 137, 138, 139, 140, 141, 142, 143, KH. NO. 33, 36, 37, 59, P.H. NO. 5, MOUZA WADI, TAH. AND DISTT. NAGPUR

BELONGING TO VIDYA SHIKSHAN PRASARAK MANDAL NAGPUR THROUGH SHRI. YUVRAJ DAULAT CHALKHOR

OWNER  
*Secretary*  
 VST M Academy of Higher Education  
 Nagpur

VIDYA SHIKSHAN PRASARAK MANDAL NAGPUR THROUGH SHRI. YUVRAJ DAULAT CHALKHOR

ARCHITECT  
**VINIT SHRIVASTAVA**  
 195, FIRST FLOOR,  
 NARAYANA APARTMENTS,  
 RAM NAGAR, NAGPUR.

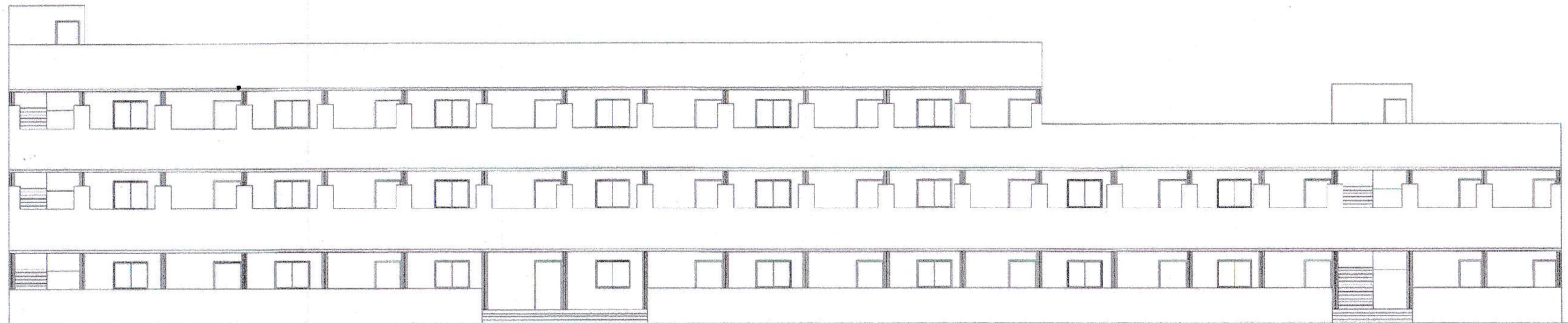

FRONT ELEVATION 1:100 (BUILDING-A)

Permission is granted as per building code by date 8.8.19. And 1996 vide reference No. 2943  
 Date: 05/01/2019 and classify  
 Contracting made by red lines.  
  
 Junior Engineer P.W.D. (I.B.S.) M.C. WSP  
 Chief Officer Municipal Council Nagpur

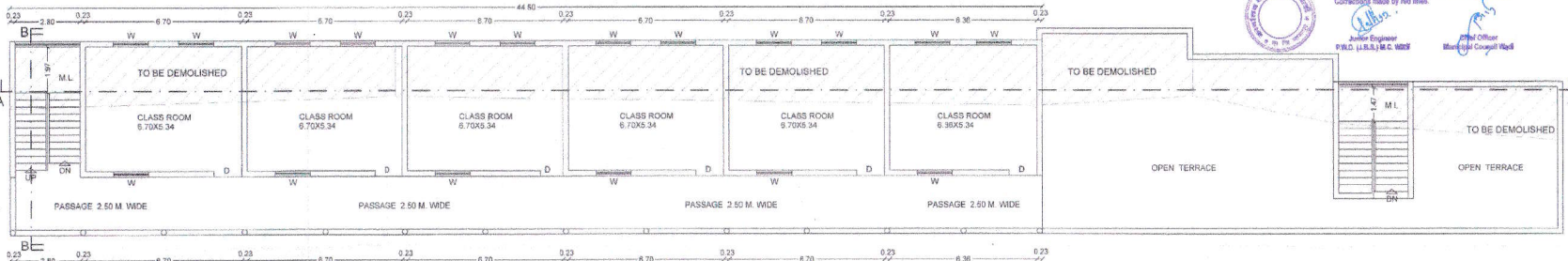

SECOND FLOOR PLAN 1:100 (BUILDING-A)

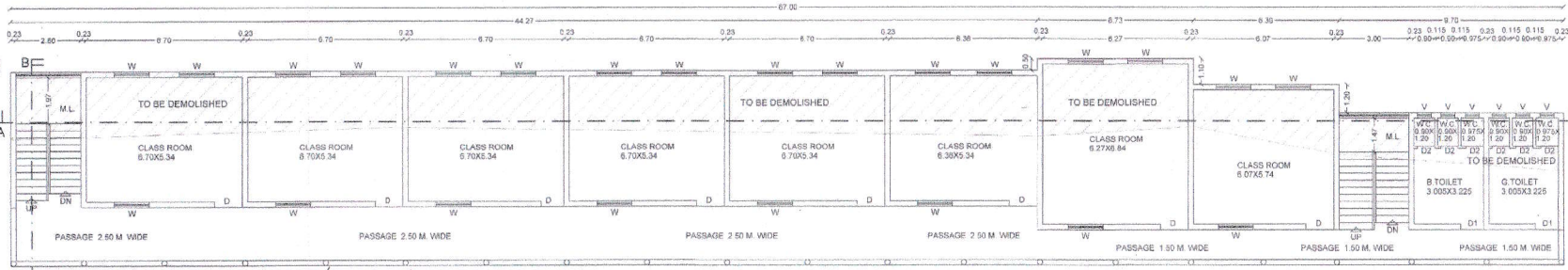

FIRST FLOOR PLAN 1:100 (BUILDING-A)

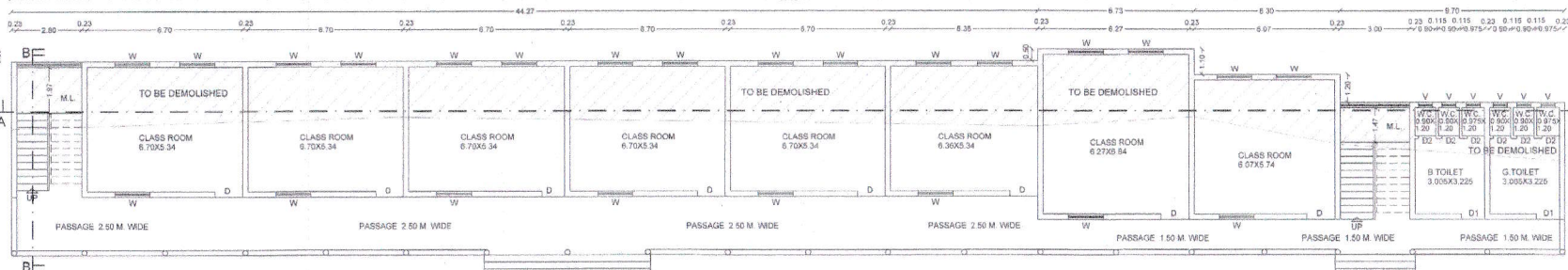

GROUND FLOOR PLAN 1:100 (BUILDING-A)

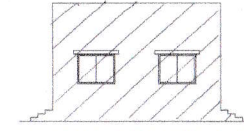

FRONT ELEVATION 1:100 (BUILDING-B)

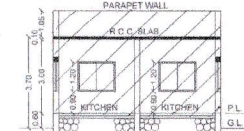

SECTION AT C-C 1:100 (BUILDING-B)

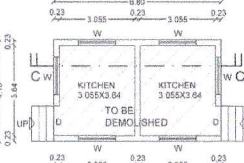

GROUND FLOOR PLAN 1:100 (BUILDING-B)

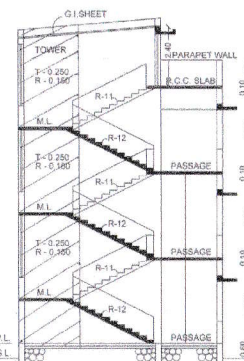

SECTION AT B-B 1:100 (BUILDING-A)





**VSPM Academy of Higher Education**

**Jawaharlal Nehru Arts, Commerce and Science**

**College Wadi, Nagpur**

**Dist. Nagpur (Maharashtra) 440023**

**Proposed Building Plan**







**VSPM Academy of Higher Education**

**Jawaharlal Nehru Arts, Commerce and Science**

**College Wadi, Nagpur**

**Dist. Nagpur (Maharashtra) 440023**

**Land Records**





M.3860

Additional Treasury Officer  
NAGPUR

प्रनुक्रम नं. 39 (2) 27  
 वन २४ व. ३१३३३  
 ४ ४ व. ३३ व. ४  
 दर ३१३३३ व. ४  
 पां. ३३३३३ व. ४

रि. भारती की .....  
 बॉरली की .....  
 बफलेरी की .....  
 लेरी की .....  
 पाइडन पाइडने की .....  
 कार्डन .....  
 १०३४

२१. ११. १९९९

(५) जय मंगलमूर्ती गृह निर्माण सहकारी संस्था  
 म. नं. ५१० नागपूर

जय मंगलमूर्ती  
 नागपूर

### स्थावर मालाचे विक्री पत्र

जय मंगलमूर्ती  
 नागपूर

बाजार भावाप्रमाणे किंमत रुपये ९९३०००=००

किंमत रुपये ६५०३८=०० अक्षरी पासष्ट हजार अडलीस रु. फक्त

लिहून देणार विद्या शिक्षण प्रसारक मंडळ नागपूर लॉक अपाट श्री भाडरापल्लानुज

वय ४८ धंदा पाहण्याक राहणार सिविल लाईन नागपूर

सदस्य, जय मंगलमूर्ती गृह निर्माण सहकारी संस्था, नागपूर र. नं. ५१०

लिहून देणार :- जय मंगलमूर्ती गृह निर्माण सहकारी संस्था, नागपूर

रजिस्टर नं. :- एन जी पी / (मी टी वाय) / एन. एम जी / डि. ओ / ५१० दि. १०-५-१९८७

अध्यक्ष ठींगी भाणपल्लराव नारायणराव बाबडे सध्या पुढील शेती रा. गोपालनगर नाग.

सचिव, श्री चड्माकर हॉटेलस मुकदम वय ४९ धंदा शेती रा. खरे डाऊन, भरमपेठ, नागपूर.

इसवी सन १९९९ साल कारणे स्थावर मालाचे विक्री पत्र लिहून देता येणारे मुमके पावून जय मंगलमूर्ती गृह निर्माण सहकारी संस्था नागपूर कार्यालयाने रम्यास बाबत रुपये ६५०३८=००

(अक्षरी) पासष्ट हजार अडलीस रु. फक्त आणि बाकी राहिलेली

रक्कम रुपये (अक्षरी रुपये)

असे एकूण विक्रीची पूर्ण रक्कम रुपये ६५०३८=०० अक्षरी रुपये पासष्ट हजार अडलीस रु. फक्त

) घेतलेले आहेत व ह्या वरील रकमेत जय मंगलमूर्ती गृह निर्माण सहकारी संस्था, नागपूरचे मालकीचा आणि कर्जाचा अगुण्याचा मार्गाने वपणाचा स्थावर माल घर बांधणीसाठी तुम्हाला विकला आहे.

PRINCIPAL

विकलेल्या स्थावर मालाच्या चतुःसिमा खालील प्रमाणे आहे एकंदरीत

पूर्वेस \_\_\_\_\_ रस्ता नं. १३५  
 पश्चिमेस \_\_\_\_\_ रस्ता नं. १३९  
 उत्तरेस \_\_\_\_\_ रोड  
 दक्षिणेस \_\_\_\_\_ रोड  
 येणे प्रमाणे चतुःसिमेचे आतील प्लॉट \_\_\_\_\_ १३०, १३१, १३२, १३३, १३४ व १३९  
 फुट व उत्तर दक्षिण \_\_\_\_\_ फुट एकूण \_\_\_\_\_ ११३११ चौरस फुट जागा

आज पासून सदरहू संस्थेने खरीददार सदस्यास विक्री करून काढा दिला आहे. सोबत नकाशा जोडला आहे. **अफाभास दर्शक प्रमाणे आराजी एनार रेस रेखाक्षीस केलेली**

सदरहू जागेचे आज पासून खरीददार सदस्य मानक झाले असून ह्या हद्दीत बसेल त्याप्रमाणे घर बांधण्यास मोकळीक आहे. (परंतु सोसायटीस बंधनकारक असणाऱ्या बिल्डींग रेग्युलेशन प्रमाणे खरीददारांना मकान तयार करावे लागेल.) मात्र सदरहू स्थावर मालाची विक्री, गहाण, बक्षीस, खरीददार सदस्याला सोसायटीचे 'पूर्व संमतीशिवाय' करता येणार नाही. तसेच ले-आऊट विकास खर्चाची संपूर्ण जबाबदारी सदस्यावर राहिल.

सदरहू विक्री केलेला स्थावर माल सोसायटीने कुठेही गहाण, बक्षीस, विक्री अथवा अन्य तऱ्हेने हस्तांतरीत केला नाही. तेव्हा खरीददार सदस्याने ह्या स्थावर मालाबद्दी आपले नांव सरकारी कायद्याप्रमाणे दाखल करून घ्यावे. ह्या स्थावर मालावर येणारा टॅक्स भरण्याची जबाबदारी सदस्यावर राहिल. या विक्री पत्रावर स्टॅम्प ड्यूटी, रजिस्ट्रेशन फी चा सर्व खर्च सदस्यावर आहे व असेममेंट चार्ज वगैरे सरकारी कोणताही टॅक्स सोसायटी देणार नाही व सभासदाकडून घेतला जाईल.

सदरहू खसरा नं. ३३ / ३६ / ३६ / ५९ व ले-आऊटचे नकाशा बाबत जे फेरबदल मुचविण्यात आले ते खरीददार सदस्यास मान्य करावे लागतील व तसे करतांना जमिनीचे कमी जास्त पणाबद्दल करावी पुरविलेली पैशाची देवाण घेवाण सध्याचे दराने होईल.

आपल्या भूखंडावरील डेव्हलपमेंट कास्ट सोसायटीचे नियमानुसार सोसायटीचे मार्फत भरण्याचे खरीददार सदस्यांनी कबूल केले आहे. त्याबाबत सोसायटीचे आदेशाचे पालन न केल्यास खरीददार सदस्यास भूखंडाची किंमत रक्कम परत करून भूखंड (प्लॉट) आपल्या ताब्यात घेण्याचा पूर्ण अधिकार सोसायटीला राहिल. खरीददार सदस्यावरच हे विक्री पत्र करून देण्यात येत आहे. ठरल्याप्रमाणे सोसायटी तर्फे विक्री पत्र करून देण्याचा अधिकार अध्यक्ष, सेक्रेटरीला देण्यात आला आहे. त्या अधिकारान्वये विक्री पत्र आज तारीख ४/६/१९९४ आराजी नागपूर मुक्कामी लिहून दिले असून सोसायटीस बंधनकारक आहे.

फक्त तारीख ४/६/१९९४

साक्षीदार

१)

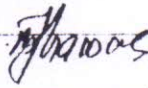

२)

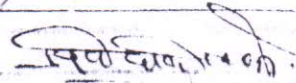

लिहून देणार

२१ जानेवारी १९९४

गणित

जय संभासणी पृष्ठ निर्माण सहकारी संस्था,  
 नागपूर

श्री. गणपतराव नारायणराव बाळडे  
वय ५४ वर्ष धंदा, शेती  
श. गोपाल नगर नागपूर

(ग. ना. बाळडे)

पतिव

वय मंगलमूर्ती मूर्ती मंगलमूर्ती संस्था  
म. न. म. ५१० नागपूर

दस्तऐवज करून देणार

.....

सत्यापित विक्रीपत्राचा

दस्तऐवज करून दिव्याचे  
म्हणून फरदात.

१) श्री. बाळा नालोबाजी ठकेर  
शकाजी रा. रामबाग  
नागपूर

२) श्री. नरेंद्र विठ्ठलराव देहीपळे  
बकाजी रा. जुना वंगडगंज  
नागपूर

हे वरिल दस्तऐवज करून देणाऱ्या  
स्वता आंठवन असल्याचे सांगता व  
त्यांनी धांडव देतात.

१) - श्री. बाळडे

ग. ना. बाळडे

२) श्री. देहीपळे  
दिनांक ४/१/१९६४

श्री. बाळडे  
नागपूर

३) श्री. बाळडे  
नागपूर

नागपूर (नागपूर)  
१९६४

PRINCIPAL  
Jawaharlal Nehru Arts,  
Comm., & Sci. College, Wadi

जय मंगलमूर्ती १२५/१७, २१, २२, २३, २४, २५, २६, २७, २८, २९, ३०, ३१, ३२, ३३, ३४, ३५, ३६, ३७, ३८, ३९, ४०, ४१, ४२, ४३, ४४, ४५, ४६, ४७, ४८, ४९, ५०, ५१, ५२, ५३, ५४, ५५, ५६, ५७, ५८, ५९, ६०, ६१, ६२, ६३, ६४, ६५, ६६, ६७, ६८, ६९, ७०, ७१, ७२, ७३, ७४, ७५, ७६, ७७, ७८, ७९, ८०, ८१, ८२, ८३, ८४, ८५, ८६, ८७, ८८, ८९, ९०, ९१, ९२, ९३, ९४, ९५, ९६, ९७, ९८, ९९, १००



₹. 4900/-

Additional Treasury Officer  
K. 461/UR

27 JUL 1974

नुक्रम. नं. ३१७ (घा)  
 तिन १३ १४ च. ३१७  
 भा ४ चार बिस. ३ व. ३१७  
 संस्था दुय्यम निबंधक, नागपूर  
 पांचे कचेरात आणून दिवा

व. संस्थेची २४८८  
 वी. संस्थेची  
 त. संस्थेची  
 व. संस्थेची  
 व. संस्थेची  
 व. संस्थेची  
 व. संस्थेची

११-११-७१  
 (ग. ना. बायबे)

जय मंगलमूर्ती गृह निर्माण सहकारी संस्था  
 म. र. नं. ५१० नागपूर

### स्थावर मालाचे विक्री पत्र

बाजार भावाप्रमाणे किंमत रुपये २४८००० = ००  
 किंमत रुपये ८३६८९ = ०० अक्षरी

अक्षरी ज्योशी हजार सातशे एकशेअठ्ठावन रुपये  
 लिहून घेणार विद्या शिक्षण प्रसारक मंडळ नागपूर लॉक कार्यालयात श्री भाऊराव लढानुजी ओ

वय ४८ घंटा प्राध्यापक राहणार विद्या शिक्षण मंडळ नागपूर

सदस्य, जय मंगलमूर्ती गृह निर्माण सहकारी संस्था, नागपूर र. नं. ५१०

लिहून देणार :- जय मंगलमूर्ती गृह निर्माण सहकारी संस्था, नागपूर

रजिस्टर नं. :- एन जी पी / (मी टी वाय) / एन एम जी / टि ओ / ५१० दि. १२-५-१९८७

अध्यक्ष श्री गणपतराय नारायणराव लखडेकर ५४ घंटा माली रा. गोपाळनगर नागपूर

सचिव, श्री वदमकर संकाय मंगलमूर्ती वय ४९ घंटा शोदी रा. लखडेकर, सरसपेट, नागपूर.

इसवी सन १९९ साल कारणे स्थावर मालाचे विक्री पत्र लिहून देतां ऐमाजे तुमचे पासून जय मंगलमूर्ती गृह निर्माण सहकारी संस्था नागपूर कार्यालयाने उमारा दखन रुपये ८३६८९ = ००

(अक्षरी) ज्योशी हजार सातशे एकशेअठ्ठावन रुपये आणि बाकी राहिलेली रक्कम रुपये (अक्षरी रुपये)

अमे एकूण विक्रीची पूर्ण रक्कम रुपये ८३६८९ = ०० अक्षरी रुपये ज्योशी हजार सातशे एकशेअठ्ठावन रुपये रुपये रुपये

वेळवेळीं आदेश व द्या वरील रकमेत जय मंगलमूर्ती गृह निर्माण सहकारी संस्था, नागपूरचे मानकीना आणि कर्जांचा अर्थवेला मानकीना वर्षांना वा स्थावर माला पर बाधणीसाठी तुम्हाला विकला आहे.

विकलेल्या स्थावर मालाच्या चतुःसिमा खालील प्रमाणे आहे एकदेशीय

पूर्वेस ————— २०५  
 पश्चिमेस ————— खरेदीदार विदेशी मंडळाची जागा  
 उत्तरेस ————— २०५  
 दक्षिणेस ————— २०५  
 येणे प्रमाणे चतुःसिमेचे आतील प्लॉट १३५, १३६, १३७, १३८, १४०, १४१, १४२ व १४३  
 फुट व उत्तर दक्षिण एकदेशीय फुट एकूण १४५७२ चौरस फुट जागा

आज पासून सदरहू संस्थेने खरीददार सदस्यास विक्री करून देण्या दिला आहे. सोबत नकाशा जोडला आहे. नकाशा दक्षिणेच्या प्रमाणे आराजी व्हाय रेवेल रेखांचीय केलेली

सदरहू जागेचे आज पासून खरीददार सदस्य मालक झाले असून ह्या हद्दीत बसेल त्याप्रमाणे घर बांधण्यास मोकळीक आहे. (परंतू सोसायटीस बंधनकारक असणाऱ्या बिल्डींग रेग्युलेशन प्रमाणे खरीददारांना मकान तयार करावे लागेल.) मात्र सदरहू स्थावर मालाची विक्री, गहाण, बक्षीस, खरीददार सदस्याला सोसायटीचे पूर्वं संमतीशिवाय करता येणार नाही. तसेच ले-आऊट विकास घेण्याची गंभीर जबाबदारी सदस्यावर राहिल.

सदरहू विक्री केलेला स्थावर माल सोसायटीने कुठेही गहाण, बक्षीस, विक्री अथवा अन्य तऱ्हेने हस्तांतरीत केला नाही. तऱ्हेचा खरीददार सदस्याने त्या स्थावर मालाबद्दी आपले नांव सरकारी कायद्याप्रमाणे दाखल करून घ्यावे. ह्या स्थावर मालावर येणारा टॅक्स भरण्याची जबाबदारी सदस्यावर राहिल. या विक्री पत्रावर स्टॅम्प ड्यूटी, रजिस्ट्रेशन फी चा सर्व खर्च सदस्यावर आहे व असंगमंट चार्ज वगैरे सरकारी कोणताही टॅक्स सोसायटी देणार नाही व सभासदाकडून घेतला जाईल.

सदरहू खसरा नं. ३३ / ३७ / ३६ / ५९ व ले-आऊटचे नकाशा वाबत जे फेरबदल सुचविण्यात येतील ते खरीददार सदस्यास मान्य करावे लागतील व तसे करतांना जमिनीचे कमी जास्त पणाबद्दल करावी लागणारी पैशाची देवाण घेवाण सध्याचे दराने होईल.

आपल्या भूखंडावरील डेव्हलपमेंट कास्ट सोसायटीचे नियमानुसार सोसायटीचे मार्फत भरण्याचे खरीददार सदस्यांनी कबूल केले आहे. त्याबाबत सोसायटीचे आदेशाचे पालन न केल्यास खरीददार सदस्यास भूखंडाची किंमत रक्कम परत करून भूखंड (प्लॉट) आपल्या ताब्यात घेण्याचा पूर्ण अधिकार सोसायटीला राहिल. वरील अटीवरच हे विक्री पत्र करून देण्यात येत आहे. ठरल्याप्रमाणे सोसायटी तर्फे विक्री पत्र करून देण्याचा अधिकार अध्यक्ष, सेक्रेटरीला देण्यात आला आहे. त्या अधिकारान्वये विक्री पत्र आज तारीख ४/११/२०२४ रोजी नागपूर मुक्कामी लिहून दिले असून सोसायटीस बंधनकारक आहे.

पत्र तारीख ४/११/२०२४

साक्षीदार

१)

*[Signature]*

२)

*[Signature]*

लिहून देणार

*[Signature]*

सचिव

जय मंगलमूर्ती मूहू निर्माण सहकारी संस्था,  
 नागपूर



डॉ. गणपतराव जाधवराव बाबडे  
वय. ५४ वर्ष धंदा, सेवा  
श. कोषाल नगर नागपूर

(म. ना. बाबडे)  
राजिव  
वय मंगलमूर्ती मुर्ती मंगलमूर्ती संस्था  
म. न. ५१० नागपूर

दस्तावेज कळव देणार

.....

तथाकथित शिखीपतीबा  
दस्तावेज मळव दिल्याचे  
कबूल मार्याद.

०१.०१.०१ २५

१) डॉ. बाबा लालोबाजी ठके  
शवाजी बा. शंभुबा  
नागपूर

२) श्री. जयंत विठ्ठलराव दहापे  
शवाजी बा. कुनाबाबाबाज  
नागपूर

हे पत्र दस्तऐवज कळव देणारास  
स्वतः भोऱाबा अगल्याचे सांगतात व  
स्वामी अंतर्गत देतात.

१) Shawne

२) Shawne

दिनांक ४/८/२०१४

Shawne  
प्रथम निर्वाचक  
नागपूर

PRINCIPAL  
Jawaharal Nehru Arts,  
Comm., & Sci. College, Wadi

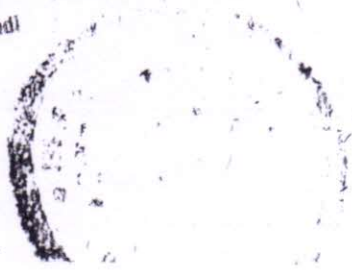

३७ नवरात्रि पुजा केंद्र  
नागपूर ७५१००४  
३९६६ लि. पंढरी पोस्टा  
Shawne  
प्रथम निर्वाचक नागपूर विभाग  
०१.०१.०१ २५ १३०८

दिनांक

Exp 4

**गाव नमुना सात**

(अधिकार अभिलेख पत्रक)

सात - बारा खसरा फार्म

महाराष्ट्र जमीन महसूल अभिलेख आणि नोंदवह्या (तयार करणे व सुस्थितीत ठेवणे) नियम १९७१ यातील नियम ३, ५, ६ आणि ७

धाक क्र. पटवारी साझा क्र. ५  
 गाव वाडी गाव क्र. तालुका नांदे (२०) जिल्हा नांदे

भूमापन क्रमांक ५६/१	भूमापन क्रमांकाचा उपविभाग -	पू-धारणा पद्धती शेव २	भोगवट्यादाराचे नांव जय रंगना मुर्ती प्र. ए. जि. म. लि. ११६० शा. शा. (२०) नांदे शा. शा. (२०) नांदे (क्रि. डी. ना. ) शा. शा. शा. शा. (२०) नांदे ५१० नांदे शा. शा. पटवारी नांदे शा. मु. क. शा. व शा. शा. ०. लि. शा. शा. प्र. शा. शा. नांदे नांदे शा. शा. शा. शा. नांदे शा. शा. शा. शा. (शा. शा. १३०, १३१, १३२, १३३, १३४, १३५, १३६, १३७, १३८, १३९, १४०, १४१, १४२, १४३, १४४, १४५, १४६, १४७, १४८, १४९, १५०)	खाते क्रमांक - ५१ कुळाचे नांव रु. रसे खड
शेतीचे स्थानिक नांव	हेक्टर	आर		
जिराईत	०	८१		
बागायत				
भात शेती				
पोट खराब सागवडी योग्य नसलेले				
पार्श्व (अ)				
पार्श्व (ब)				
आमदारणी	०-६५			
पू-गी किंवा मिश्रण आकारणी	०-६५			

**गाव नमुना-बारा**

महाराष्ट्र जमीन महसूल अधिकार अभिलेख आणि नोंदवह्या (तयार करणे व सुस्थितीत ठेवणे) नियम १९७१ यातील नियम ३, ५, ६ आणि ७

मिश्र पिकाखालील क्षेत्र	घटक पिके व प्रत्येकाखालील क्षेत्र				मिश्र पिकाखालील क्षेत्र	सागवडीसाठी उपलब्ध नसलेली जमीन
	पिकाचे नाव	उत्पन्न	मि. चि.	अ. चि.		
१	२	३	४	५	६	७
ह. आ.	ह. आ.	ह. आ.	ह. आ.	ह. आ.	ह. आ.	ह. आ.

**Attested**

*[Signature]*

**Offg. Principal**  
 Jawaharlal Nehru Arts, Comm. & Science College, Wadi, Nagpur

NAGAR PARISHAD WADI  
TAH. & DIST. NAGPUR

(Regularization of Unauthorized Construction/Plot/Layout)

Permit for Regularisation of Unauthorised construction of the House/Plot/Layout as per Maharashtra Gunthewari Developments (Regulation, Upgradation and Control) Act, 2001 and Nagar Parishad Wadi Municipal Council Resolution No. 18 dated 20/10/2015

Permit No : R.L/2954 / P.W.D/18 - 19

dated. 27/07/2018

Name of Applicant/ Plot Holder	Sachiv, Vidhya Shikshan Prasarak Mandal	
Address	5, Y.M.C.A. Complex Sitabuldi Nagpur	
Application No. & Date	2330 / 25/04/2018	Development & Regularisation charges amount paid in Cash Rs 177129.00 dt 02/06/2018 Vide Receipt No, 4208
Mouza & Khasara	Wadi / 33, 36, 37, 59	
Name of Layout	Jay Mangalmurti Gruhanirman Sahakari Sanstha	
Plot No.	130	
Plot Area As Per Sale Deed	174.191 (Sq. Mt.)	
Regularized Area	146.321 (Sq.Mt.)	
Built Up Area Regularies	0	
User for which the plot is regularised.	Residential	
Plot Area to be surrendered to NAGAR PARISAD	27.87 (Sq.Mt.)	
Area of Construction to be demolished	0.00	

Schematic Plan

DIAMENSIONS

AB -	15.24 MT
BB' -	0.75 MT
B'C -	7.479 MT
CD -	Pandhan
A'D -	13.88 MT
AA' -	0.75 MT

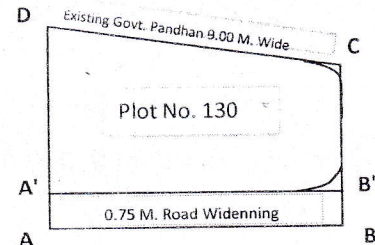

This Regularisation letter is subjected to following Terms & Conditions

1. Development work in the layout shall be restricted to the amount recovered from the individual plot holder however; reserves the right to use it to other important D. P. Roads, Sewer Line, and Water Piper Line etc.
2. This regularization will neither establish the Ownership nor affect the Ownership over the land. Location, Area and Ownership of plot shall be as Certified by City Survey Department.
3. This regularization will not bar the application of provisions of Urban Land (Ceiling & Regulation ) Act, 1976, and N. A. assessment charges
4. No compensation/TDR will be given for land taken for road or any D.P. reservation.
5. The applicant should remove the construction, shown in yellow colour which is not regularized, within 30 days.
6. Nagar Parisad has every right to take up the demolition of affected structures and /or take possession of the affected portion of site as and when required by Nagar Parisad in future.
7. The applicant should not make any construction without obtaining approval to building plan from the Nagar Parsad in future.
8. The applicant should not su-divide the plot without prior sanction of Nagar Parisad for the same.
9. Ground Rent is applicable to land plots owned by Nagar Parisad and the plots which are vested in the Nagar Parisad under the Urban Land Ceiling Act.
10. The applicant has to pay N. A. assessment tax as asked by the Collector, Nagpur
11. Nagar Parisad shall not be responsible for availability of plot as per ownership document submitted by plot owner, also for access to the plot from the available road/land appertains to the plot.
12. This Regularization is subjected to the decision of court order in case if any detected in future.
13. The Regularization has been made on the information provided by the applicant. In future any irregularities or any misinterpretation are noticed, the regularization shall deem to be canceled.
14. This regularization will not affect any court case pending with the neighbor or any other party pertaining to the plot under reference.

Date : 27/07/2018

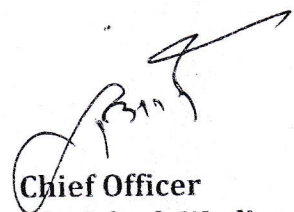

  
Chief Officer  
Nagar Parishad, Wadi

Copy to- 1) Tahsildar (Gramin)

PROPOSED PLAN FOR PLOT NO. 130,  
KH.NO. 33,37,36,59 P.H. NO.5, MOUZA  
WADI, TAH, NAGPUR (GRAMIN),  
DISTT. NAGPUR.

BELONGING TO  
VIDYA SHIKSHAN PRASARAK MANDAL NAGPUR,  
THROUGH SHRI. YUVRAJ DAULAT CHALKHOR

AREA CALCULATION

PLOT NO. 130  
AS PER LAYOUT PLAN = 1875.00 SQFT ( 174.191 SQM )  
AB = 15.24 MT. ( 50'0" ) A'B' = 15.24 mh.  
BC = 8.229 MT. ( 27'0" ) A'A' = 0.75 mh.  
CD = A'D = 13.88 mh, B'B' = 0.75 mh.  
DA = 14.63 MT. ( 48'0" ) B'C = 7.479 mh.  
LESS FOR ROAD WIDENNING - 15.24 X 0.75 = 11.43  
TANGENT - 0.22 X 2 = 16.44  
NET PLOT AREA REGULARISED = 146,321 SQ.M.  
27.87 SQ.M.

OWNERS  
*[Signature]*  
Secretary  
USPM Academy of Higher Education  
VIDYA SHIKSHAN PRASARAK MANDAL NAGPUR  
THROUGH SHRI. YUVRAJ DAULAT CHALKHOR

ARCHITECT  
VINIT SHRIVASTAVA  
195, NARAYAN APARTAMENT  
RAMNAGAR, NAGPUR

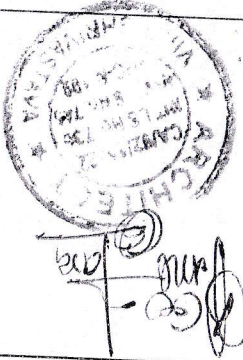

2155 Dated 27.01.18  
Joint Engineer  
Municipal Council, Wadi  
Municipal Council, Wadi

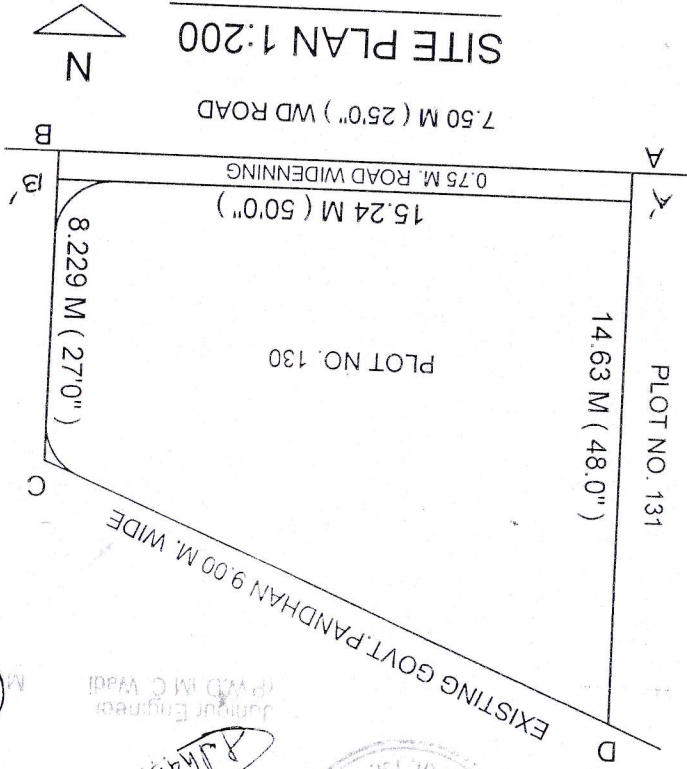
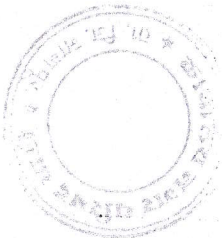

# GEO-TAGGED PHOTOS OF INFRASTRUCTURE

## COLLEGE ENTRY VIEW





# PRINCIPAL CHAMBER

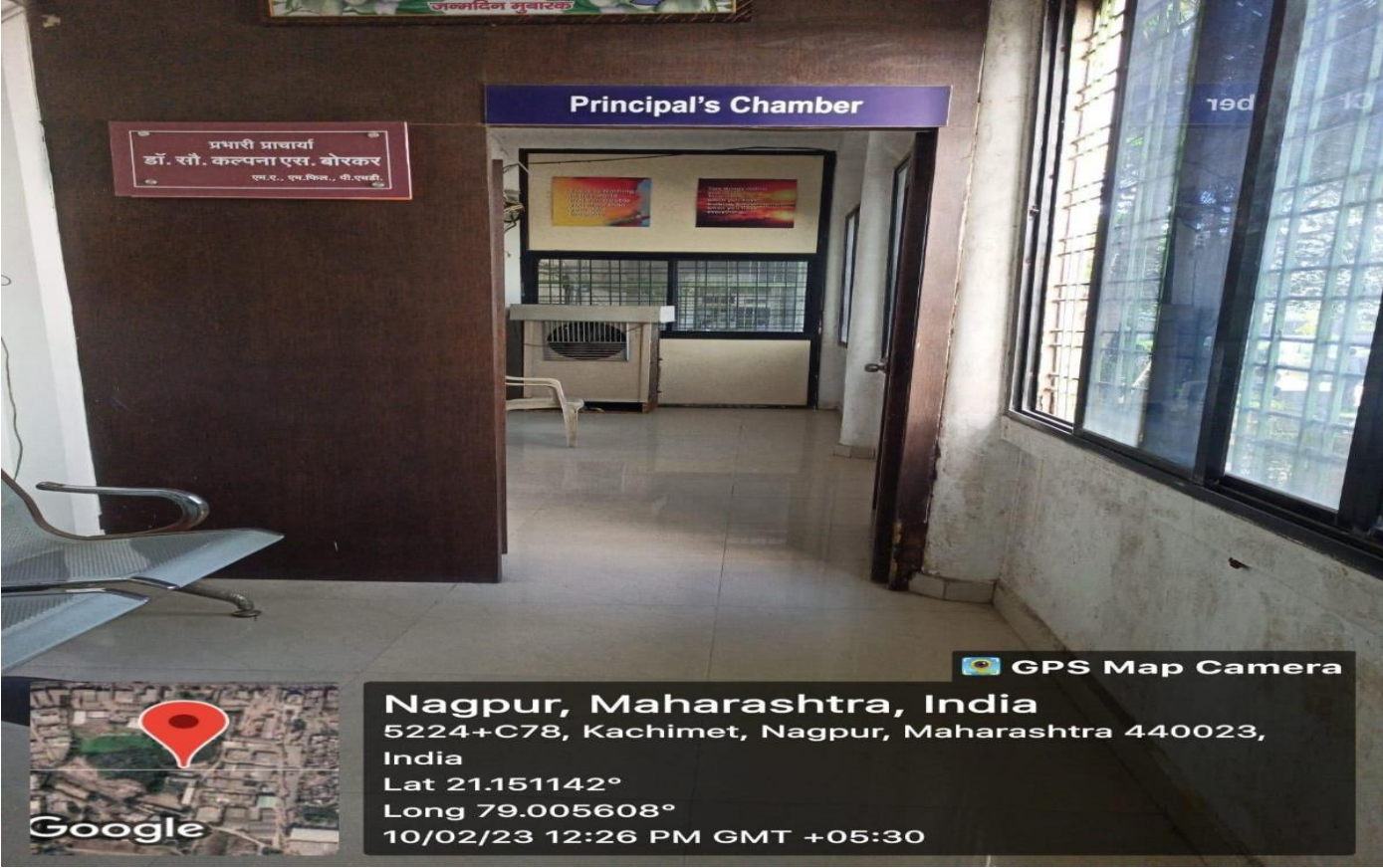



# ADMINISTRATIVE OFFICE

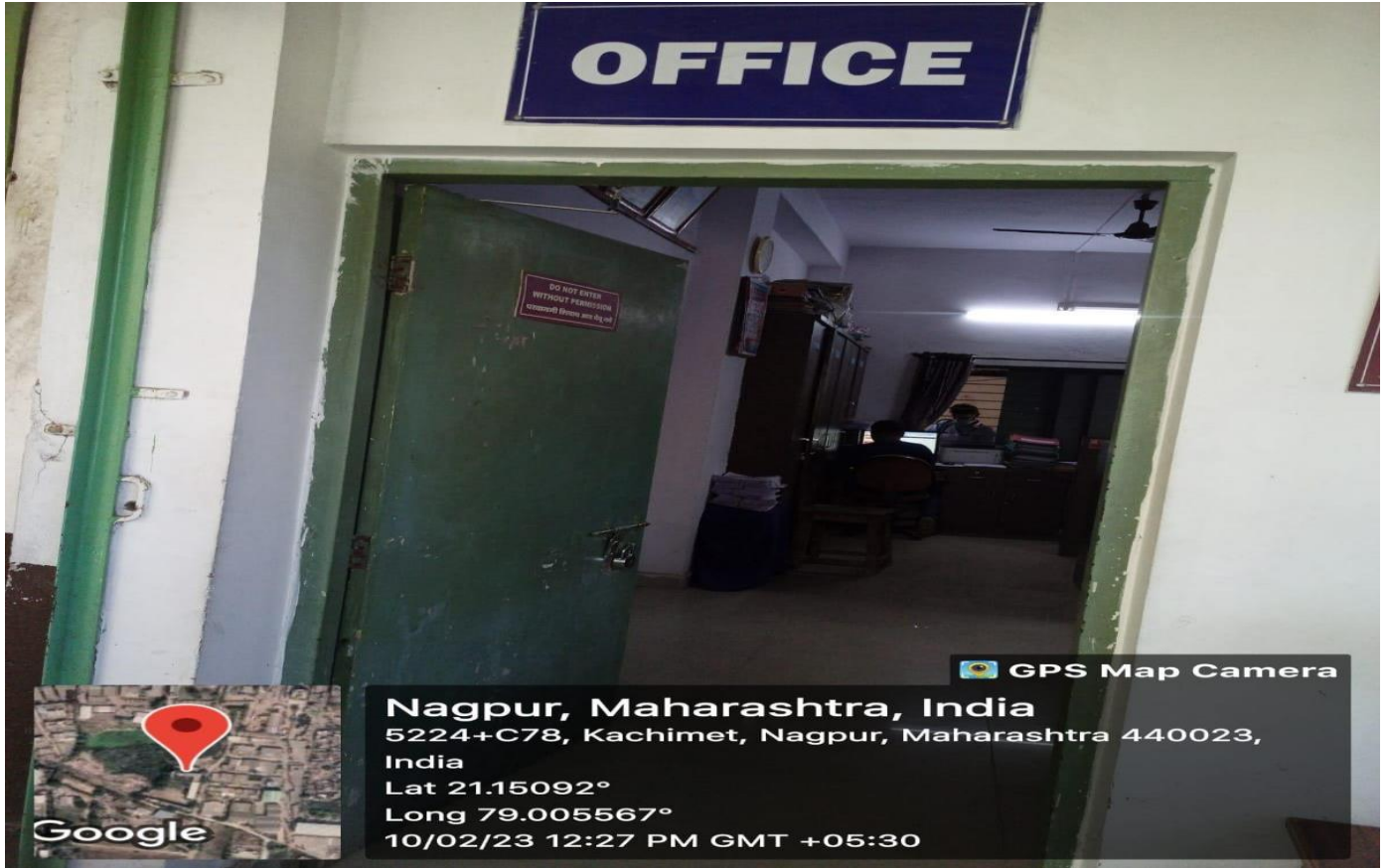

GPS Map Camera



**Nagpur, Maharashtra, India**  
5224+C78, Kachimet, Nagpur, Maharashtra 440023, India  
Lat 21.15092°  
Long 79.005567°  
10/02/23 12:27 PM GMT +05:30



GPS Map Camera



**Nagpur, Maharashtra, India**  
5224+c78, Kachimet, Nagpur, Maharashtra 440023, India  
Lat 21.150768° Long 79.005658°  
23/10/24 11:40 AM GMT +05:30



महाराष्ट्र शासन, अर्थव्यवस्था, श्रम व कल्याण, महाराष्ट्र शासन  
जवाहरलाल नेहरू कला, साहित्य व विज्ञान  
महाविद्यालय, वाडी, नागपुर.  
महिली अधिकार कायदा २००५  
महिली अधिकार समिती  
डॉ. राजेश टेकाडे  
डॉ. निविन कोन्डे  
डॉ. सुदिप उजवाडे  
अपिलीय अधिकारी  
महिली अधिकारी  
महिली अधिकारी लिपीक

GPS Map Camera

Nagpur, Maharashtra, India  
5224+C78, Kachimet, Nagpur, Maharashtra 440023, India  
Lat 21.150795°  
Long 79.005635°  
27/02/24 11:25 AM GMT +05:30



GPS Map Camera

Nagpur, Maharashtra, India  
5224+c78, Kachimet, Nagpur, Maharashtra 440023, India  
Lat 21.15076° Long 79.005657°  
23/10/24 02:12 PM GMT +05:30



## LOCKER ROOM

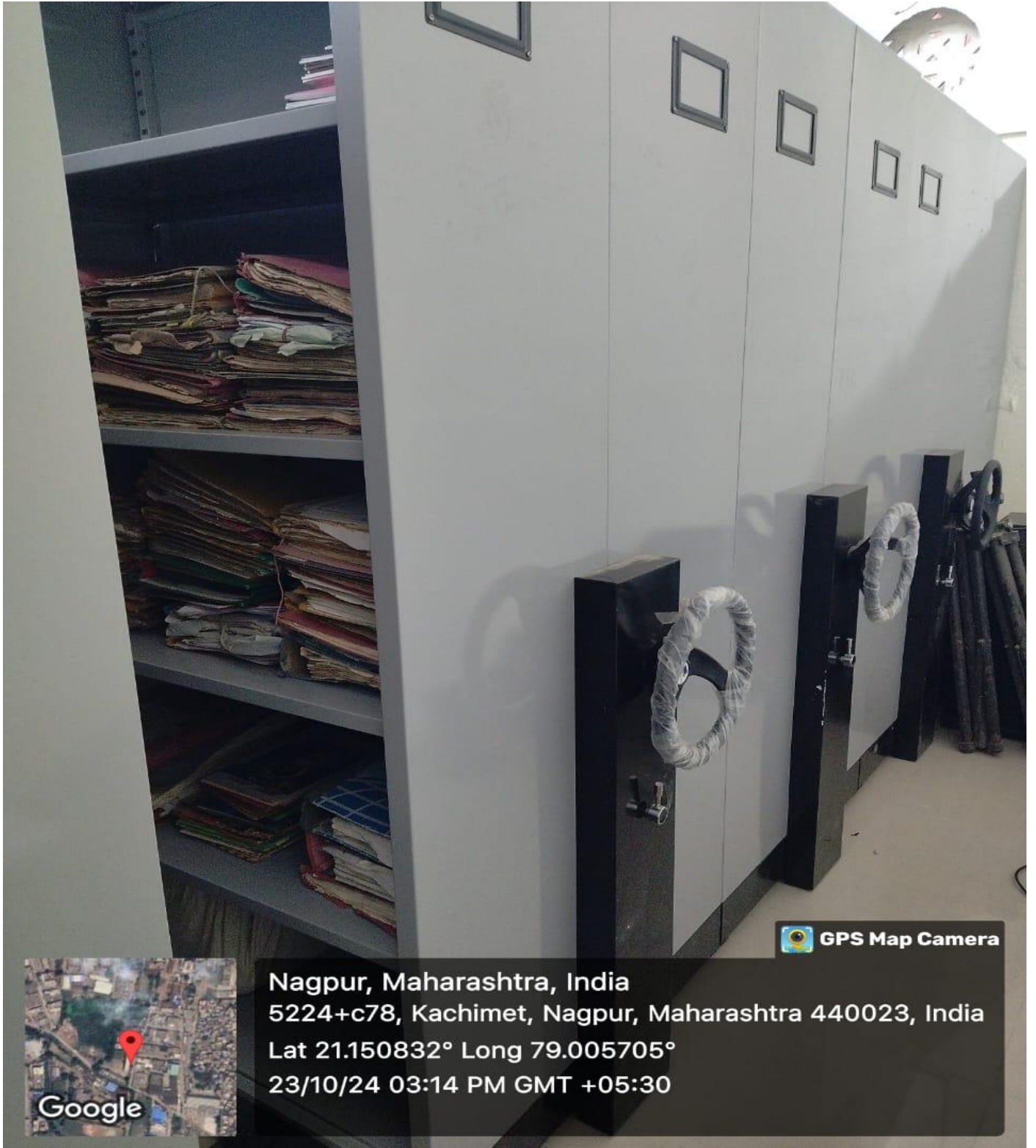

Nagpur, Maharashtra, India  
5224+c78, Kachimet, Nagpur, Maharashtra 440023, India  
Lat 21.150832° Long 79.005705°  
23/10/24 03:14 PM GMT +05:30

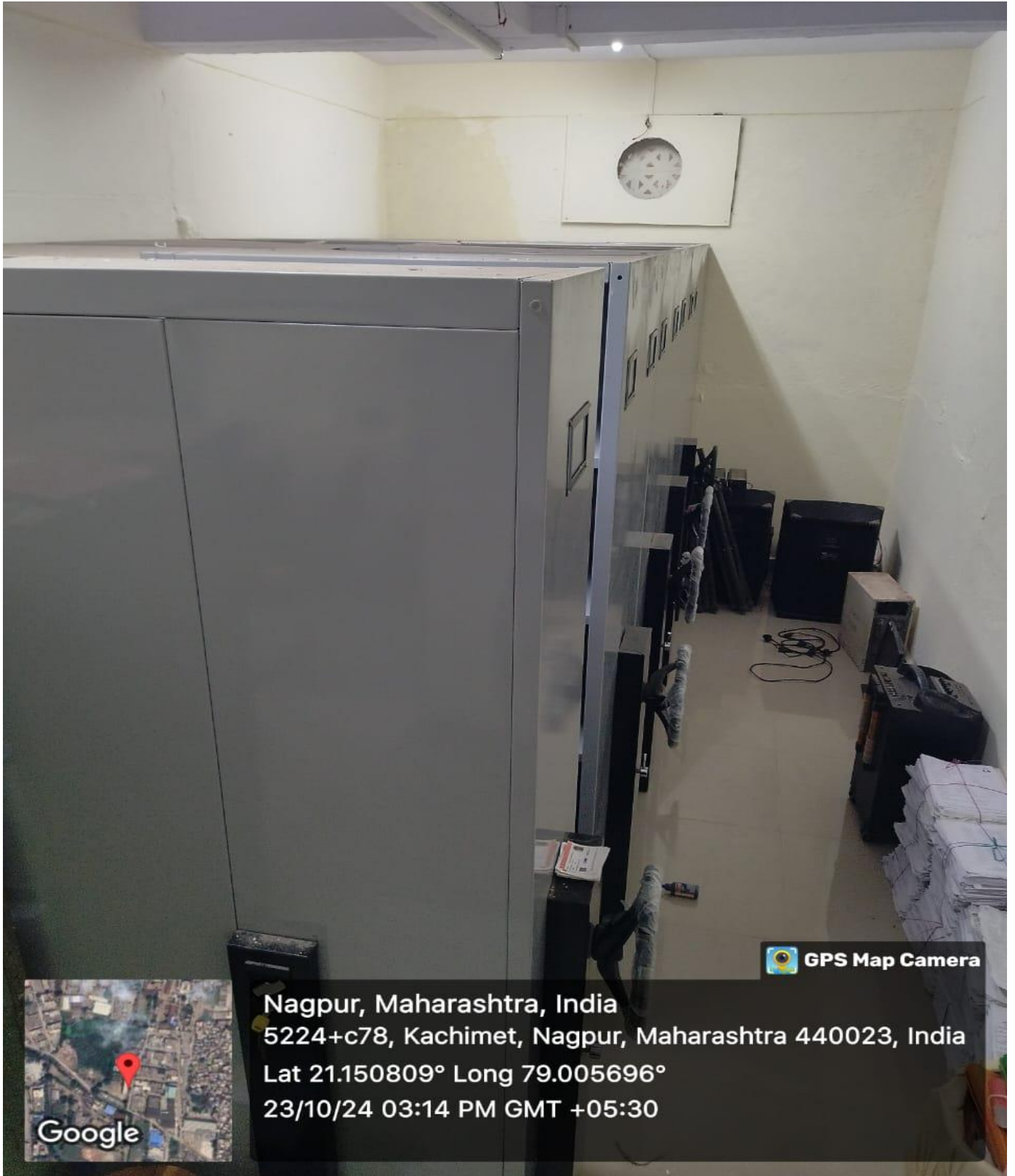

 GPS Map Camera



Nagpur, Maharashtra, India  
5224+c78, Kachimet, Nagpur, Maharashtra 440023, India  
Lat 21.150809° Long 79.005696°  
23/10/24 03:14 PM GMT +05:30

# IQAC



 **GPS Map Camera**

Nagpur, Maharashtra, India  
5224+c78, Kachimet, Nagpur, Maharashtra 440023, India  
Lat 21.150944° Long 79.005757°  
23/10/24 11:42 AM GMT +05:30



 **GPS Map Camera**

Nagpur, Maharashtra, India  
5224+c78, Kachimet, Nagpur, Maharashtra 440023, India  
Lat 21.150944° Long 79.005757°  
23/10/24 11:42 AM GMT +05:30

# ICT ROOM



Nagpur, Maharashtra, India  
5224+85R, Kachimet, Nagpur, Maharashtra 440023, India  
Lat 21.150864°  
Long 79.005553°  
07/03/24 01:21 PM GMT +05:30



Nagpur, Maharashtra, India  
5224+C78, Kachimet, Nagpur, Maharashtra 440023, India  
Lat 21.150786°  
Long 79.005633°  
28/02/24 08:48 AM GMT +05:30

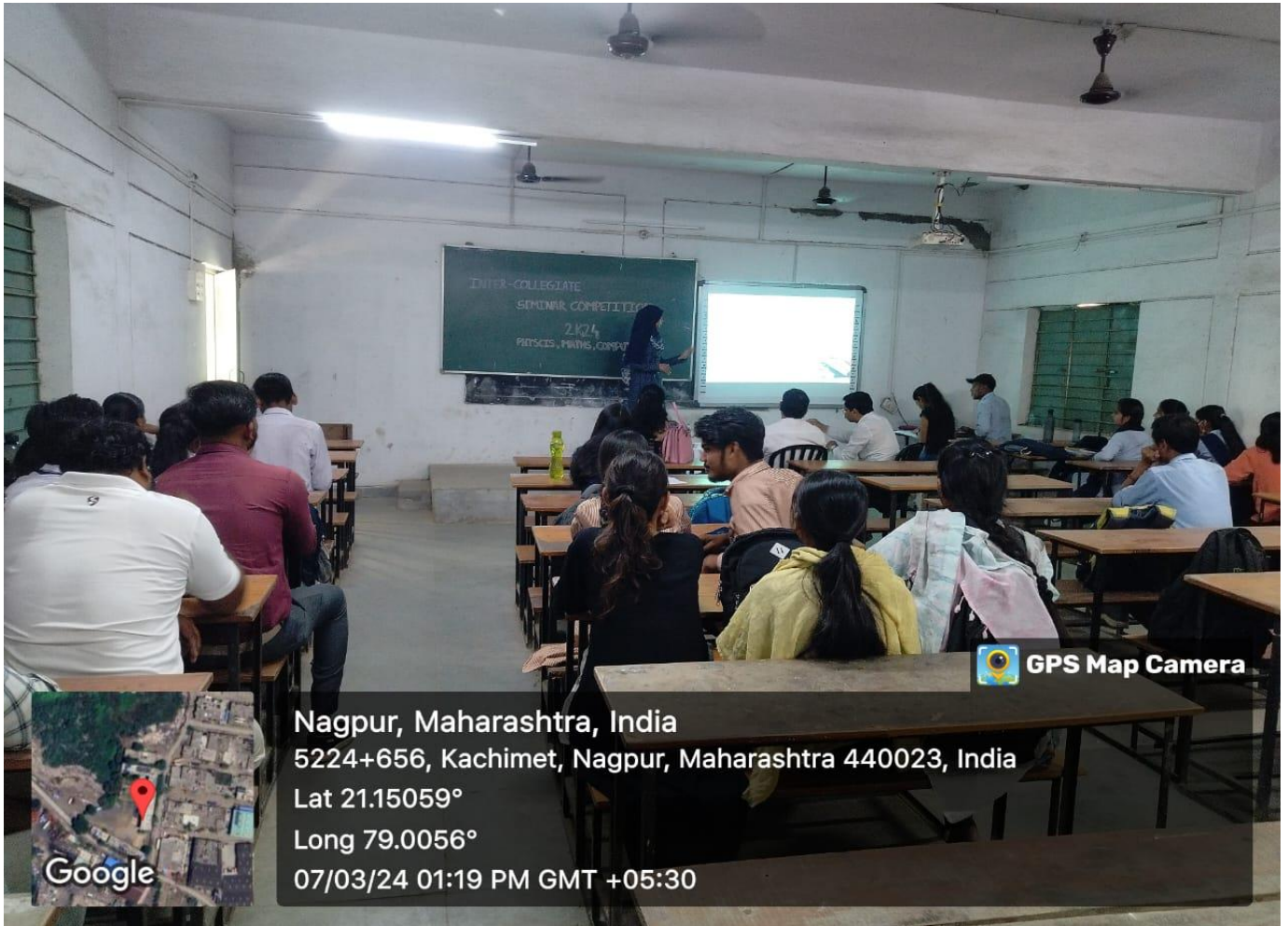

 GPS Map Camera

Nagpur, Maharashtra, India  
5224+656, Kachimet, Nagpur, Maharashtra 440023, India  
Lat 21.15059°  
Long 79.0056°  
07/03/24 01:19 PM GMT +05:30



Google



 GPS Map Camera

Nagpur, Maharashtra, India  
5224+656, Kachimet, Nagpur, Maharashtra 440023, India  
Lat 21.15059°  
Long 79.0056°  
07/03/24 01:18 PM GMT +05:30



Google

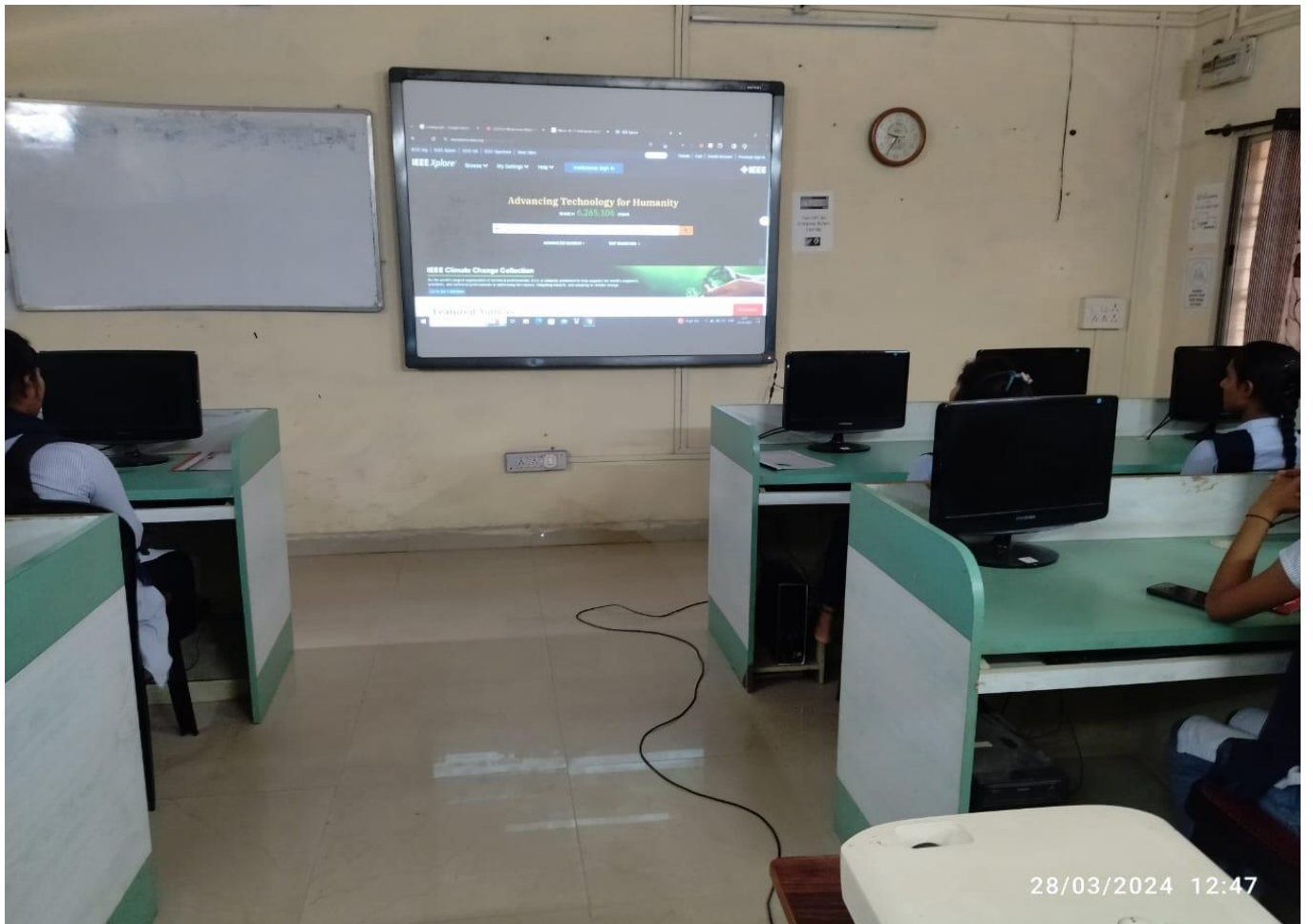
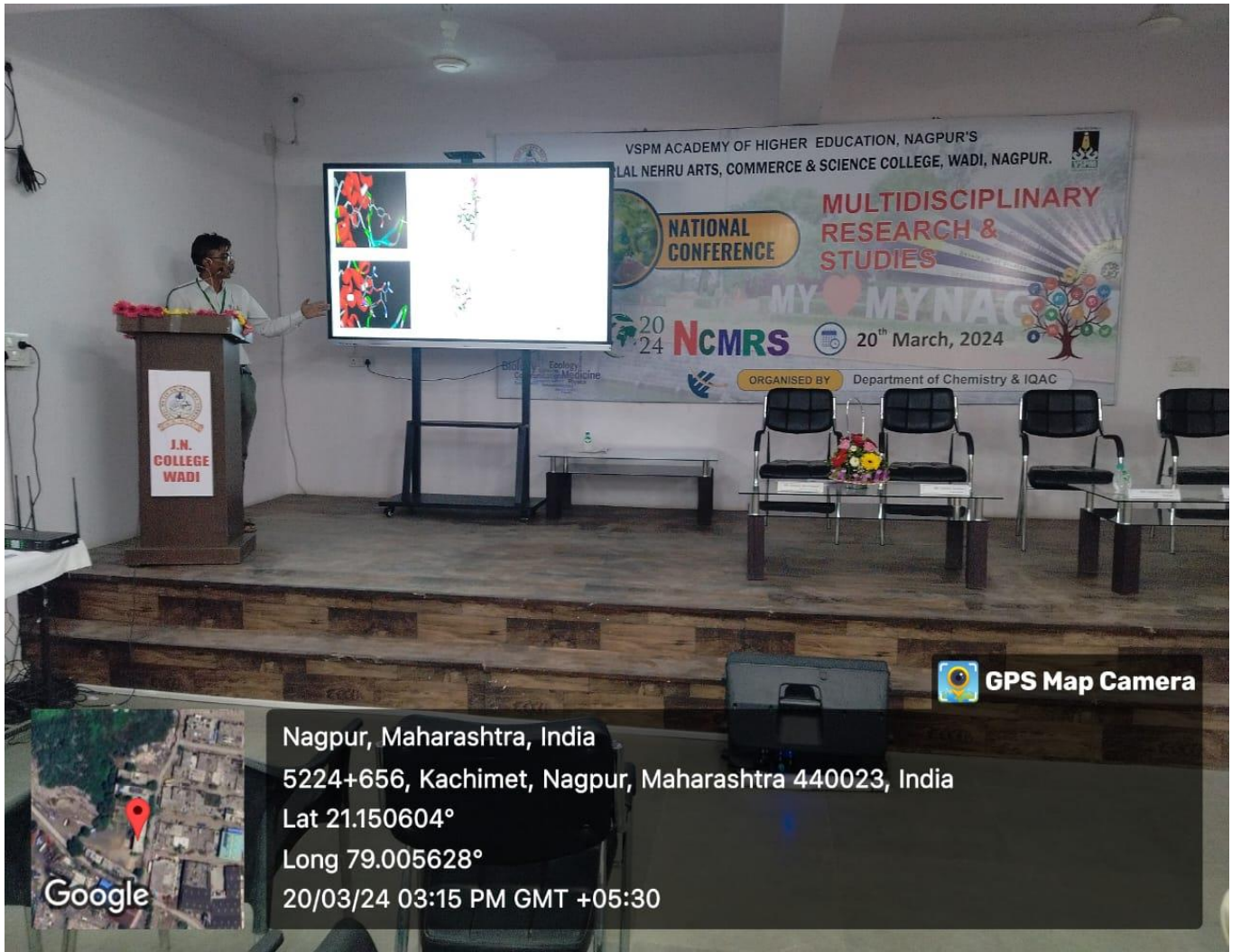



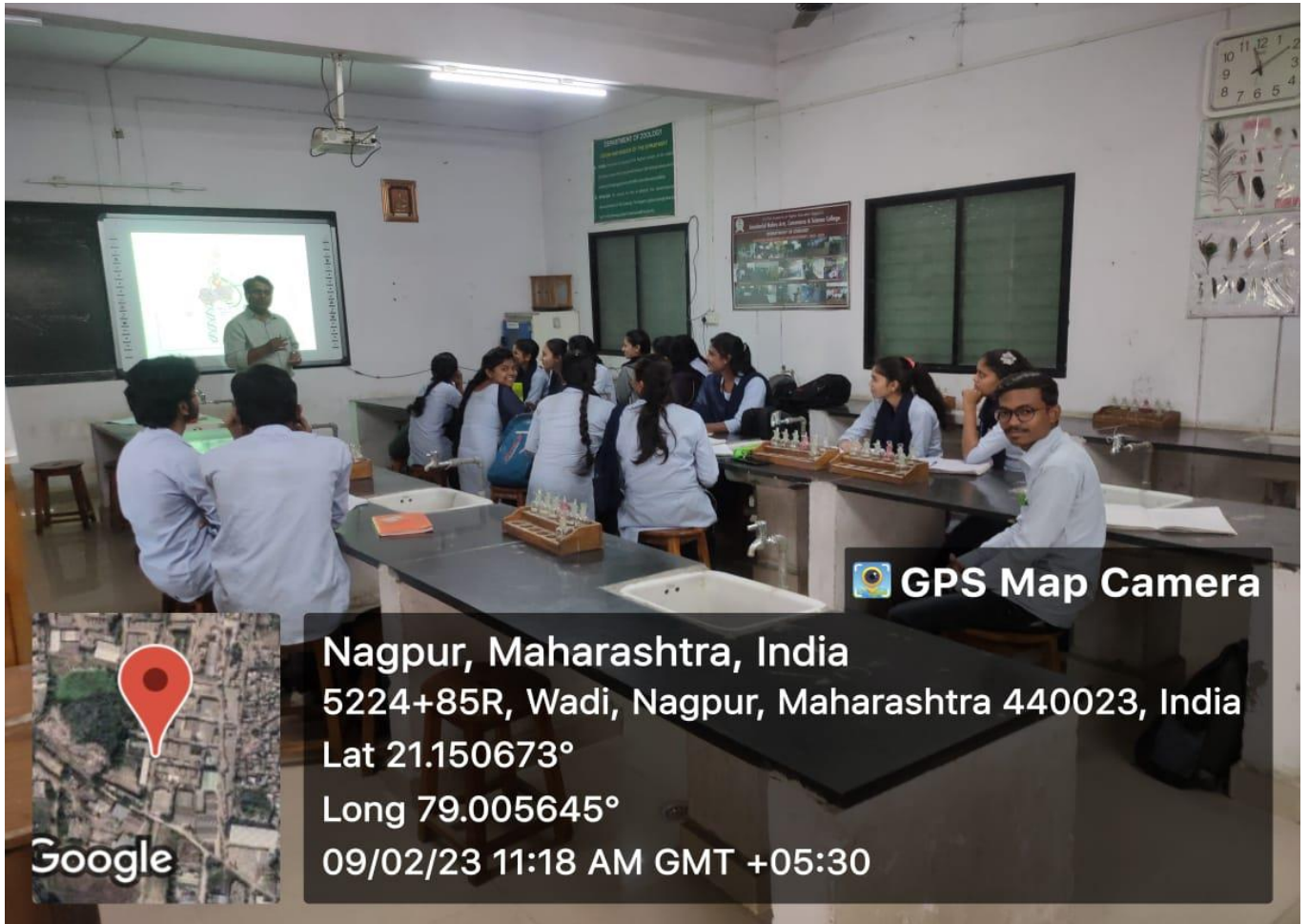



 GPS Map Camera

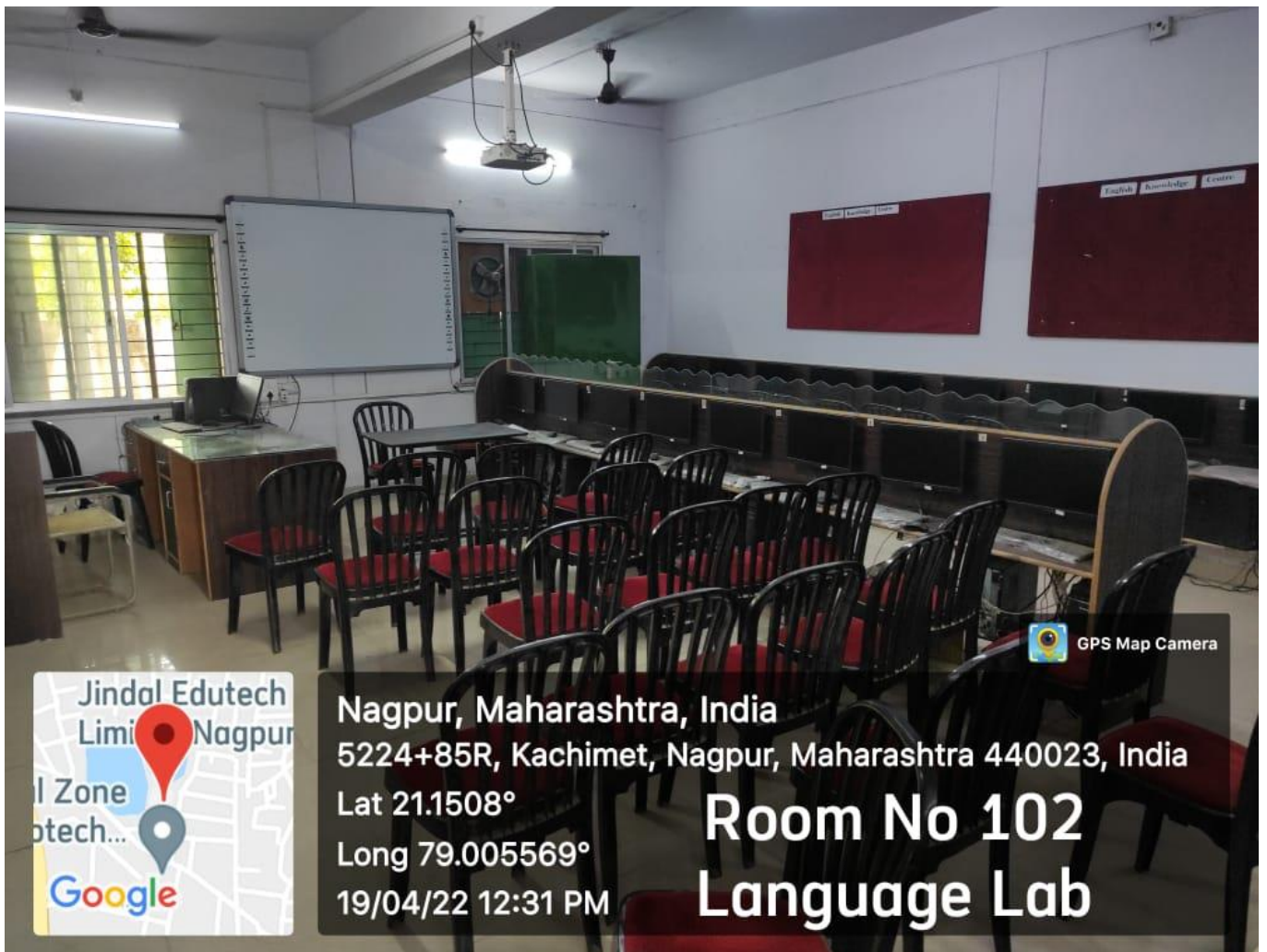

Nagpur, Maharashtra, India  
5224+85R, Wadi, Nagpur, Maharashtra 440023, India  
Lat 21.150673°  
Long 79.005645°  
09/02/23 11:18 AM GMT +05:30





 GPS Map Camera

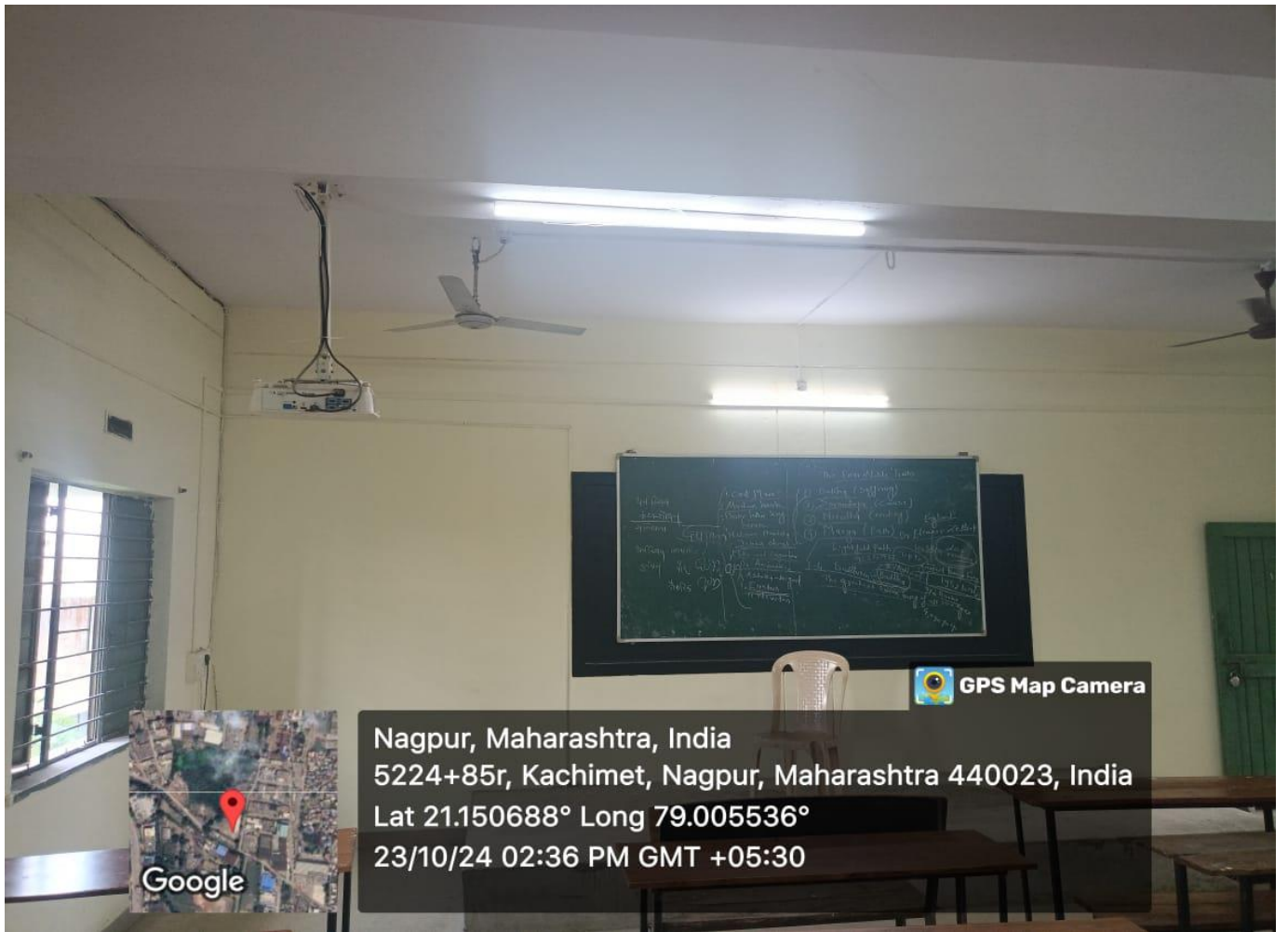

Nagpur, Maharashtra, India  
5224+85R, Kachimet, Nagpur, Maharashtra 440023, India  
Lat 21.1508°  
Long 79.005569°  
19/04/22 12:31 PM

**Room No 102**  
**Language Lab**





 GPS Map Camera

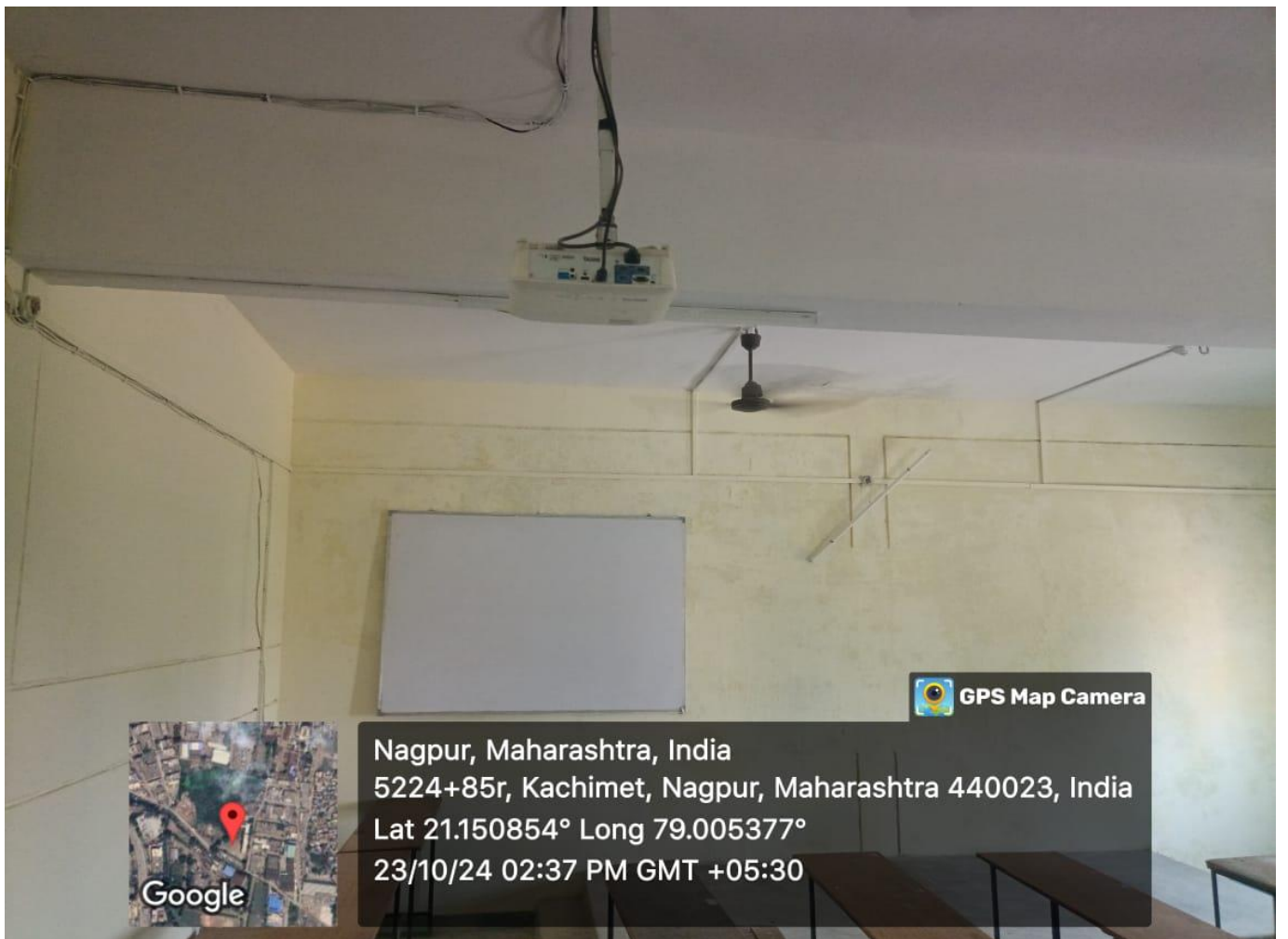

Google

Nagpur, Maharashtra, India  
5224+85r, Kachimet, Nagpur, Maharashtra 440023, India  
Lat 21.150688° Long 79.005536°  
23/10/24 02:36 PM GMT +05:30



 GPS Map Camera



Google

Nagpur, Maharashtra, India  
5224+85r, Kachimet, Nagpur, Maharashtra 440023, India  
Lat 21.150854° Long 79.005377°  
23/10/24 02:37 PM GMT +05:30

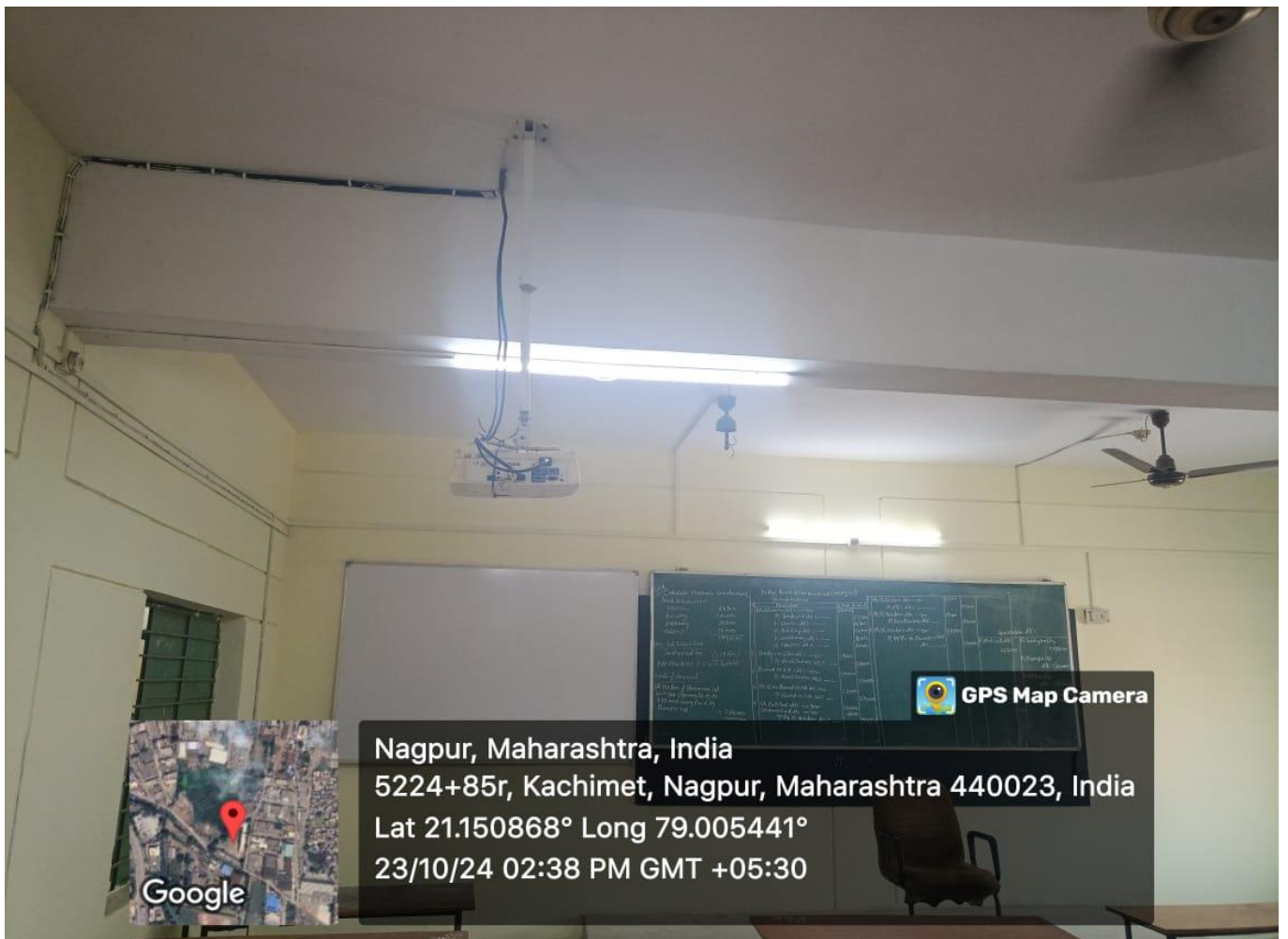

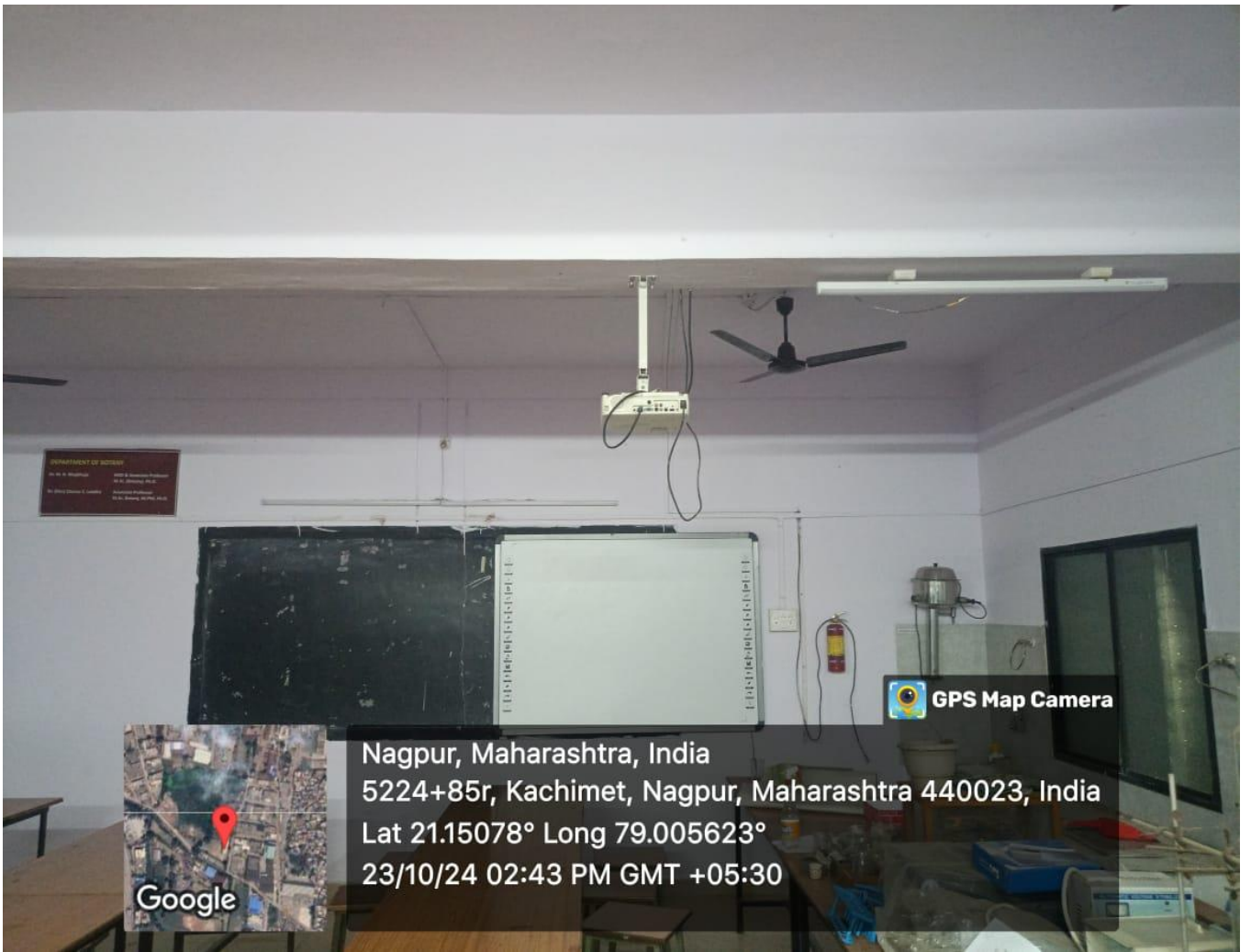

Google

Nagpur, Maharashtra, India  
5224+85r, Kachimet, Nagpur, Maharashtra 440023, India  
Lat 21.15078° Long 79.005623°  
23/10/24 02:43 PM GMT +05:30

GPS Map Camera

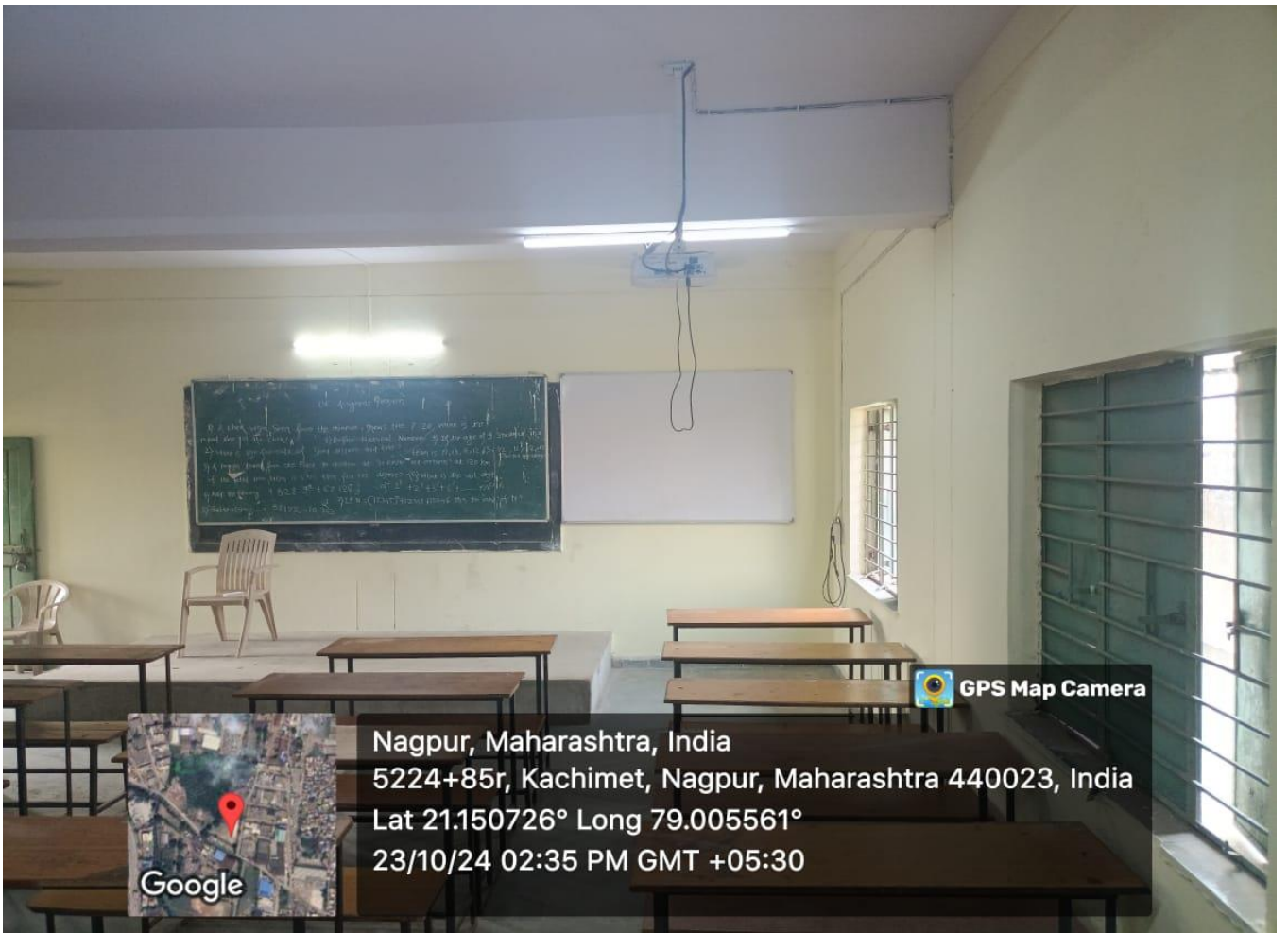

Google

Nagpur, Maharashtra, India  
5224+85r, Kachimet, Nagpur, Maharashtra 440023, India  
Lat 21.150726° Long 79.005561°  
23/10/24 02:35 PM GMT +05:30

GPS Map Camera

# LIBRARY



# CHEMISTRY

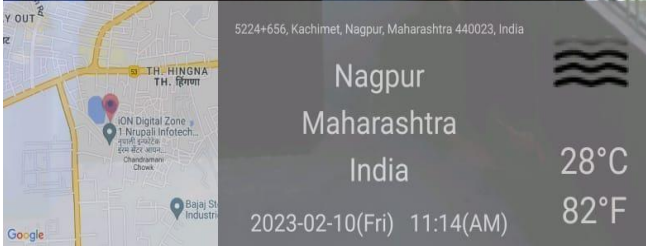



5224+656, Kachimet, Nagpur, Maharashtra 440023, India

Nagpur  
Maharashtra  
India

28°C  
82°F

2023-02-10(Fri) 11:09(AM)



5224+656, Kachimet, Nagpur, Maharashtra 440023, India

Nagpur  
Maharashtra  
India

28°C  
82°F

2023-02-10(Fri) 11:09(AM)

# PHYSICS



5224+656, Kachimet, Nagpur, Maharashtra 440023, India

Nagpur  
Maharashtra  
India

2023-02-10(Fri) 11:14(AM)

28°C  
82°F

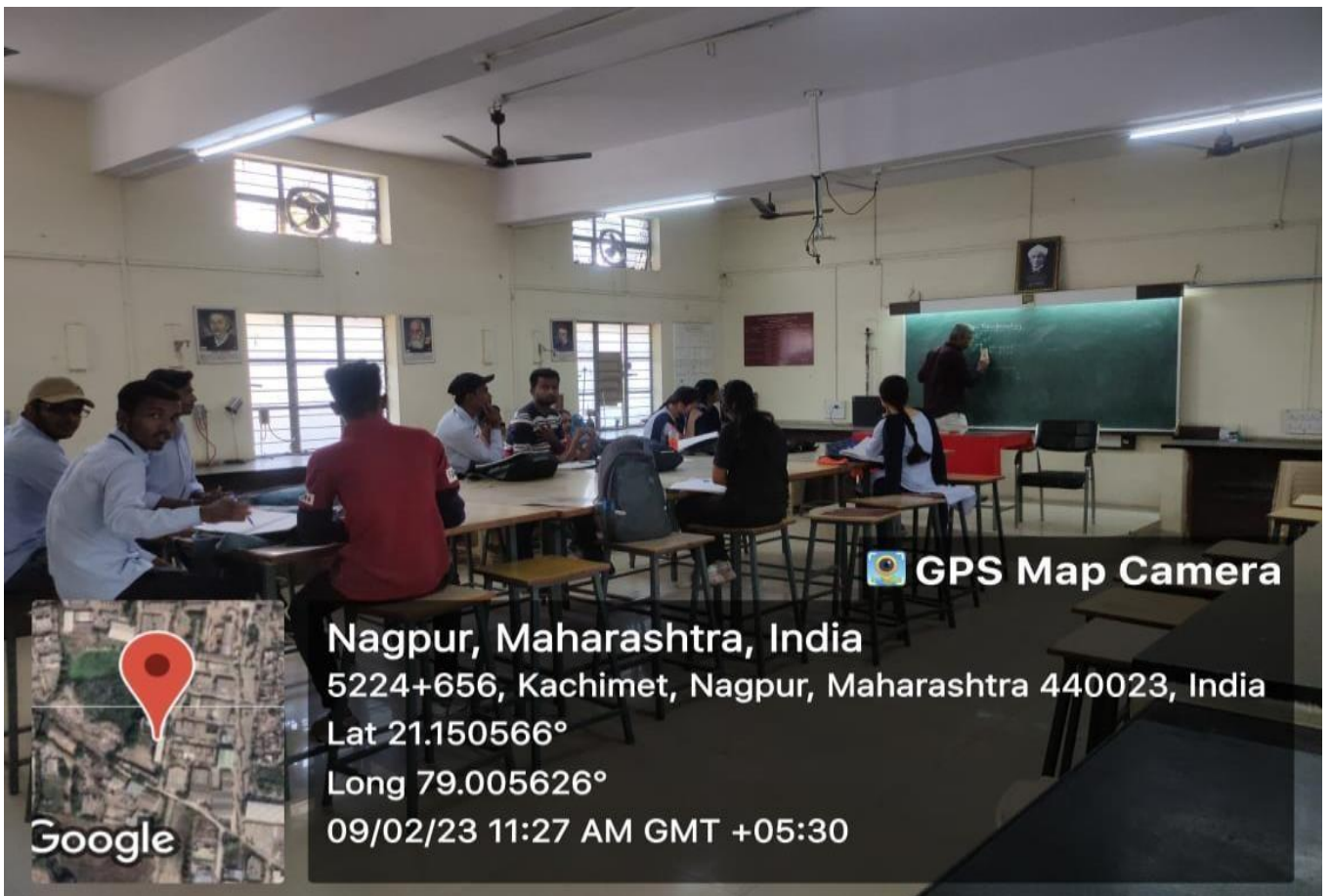

GPS Map Camera

Nagpur, Maharashtra, India

5224+656, Kachimet, Nagpur, Maharashtra 440023, India

Lat 21.150566°

Long 79.005626°

09/02/23 11:27 AM GMT +05:30







5224+656, Kachimet, Nagpur, Maharashtra 440023, India

Nagpur  
Maharashtra  
India



28°C  
82°F

2023-02-10(Fri) 11:11(AM)



5224+656, Kachimet, Nagpur, Maharashtra 440023, India

Nagpur  
Maharashtra  
India

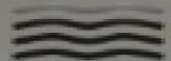

28°C  
82°F

2023-02-10(Fri) 11:12(AM)

# COMPUTER SCIENCE



GPS Map Camera

Nagpur, Maharashtra, India  
5224+85R, Wadi, Nagpur, Maharashtra 440023, India  
Lat 21.150606°  
Long 79.005639°  
09/02/23 11:27 AM GMT +05:30

Google

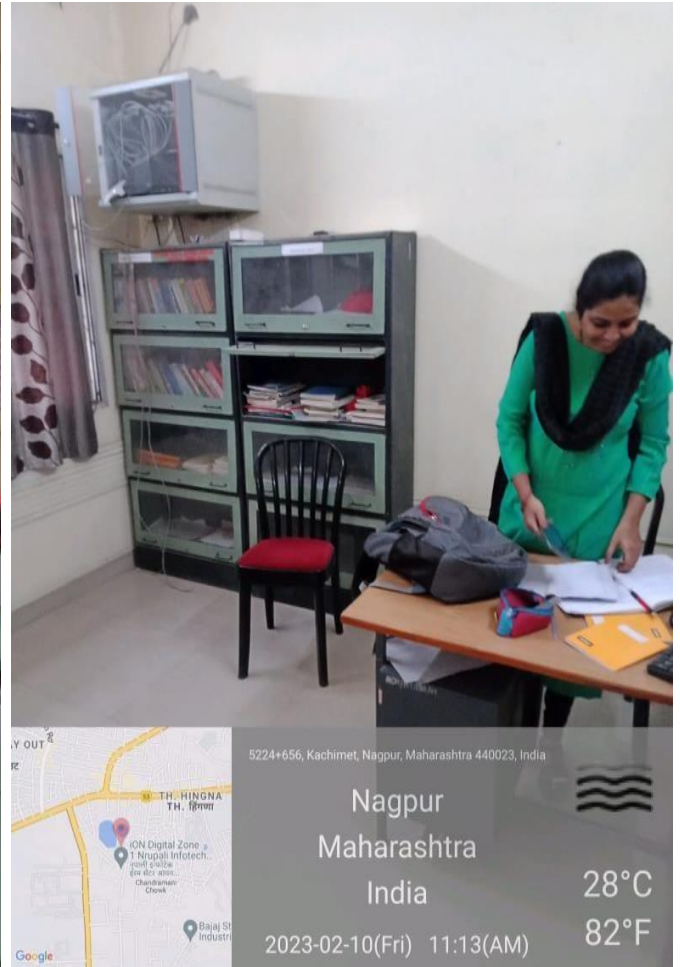
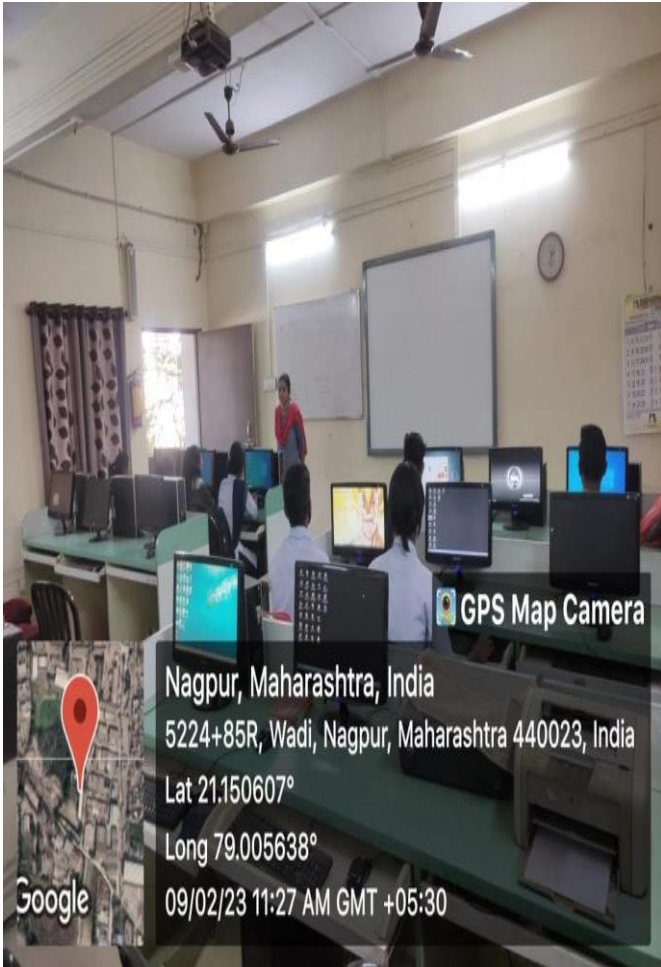

# GEOGRAPHY

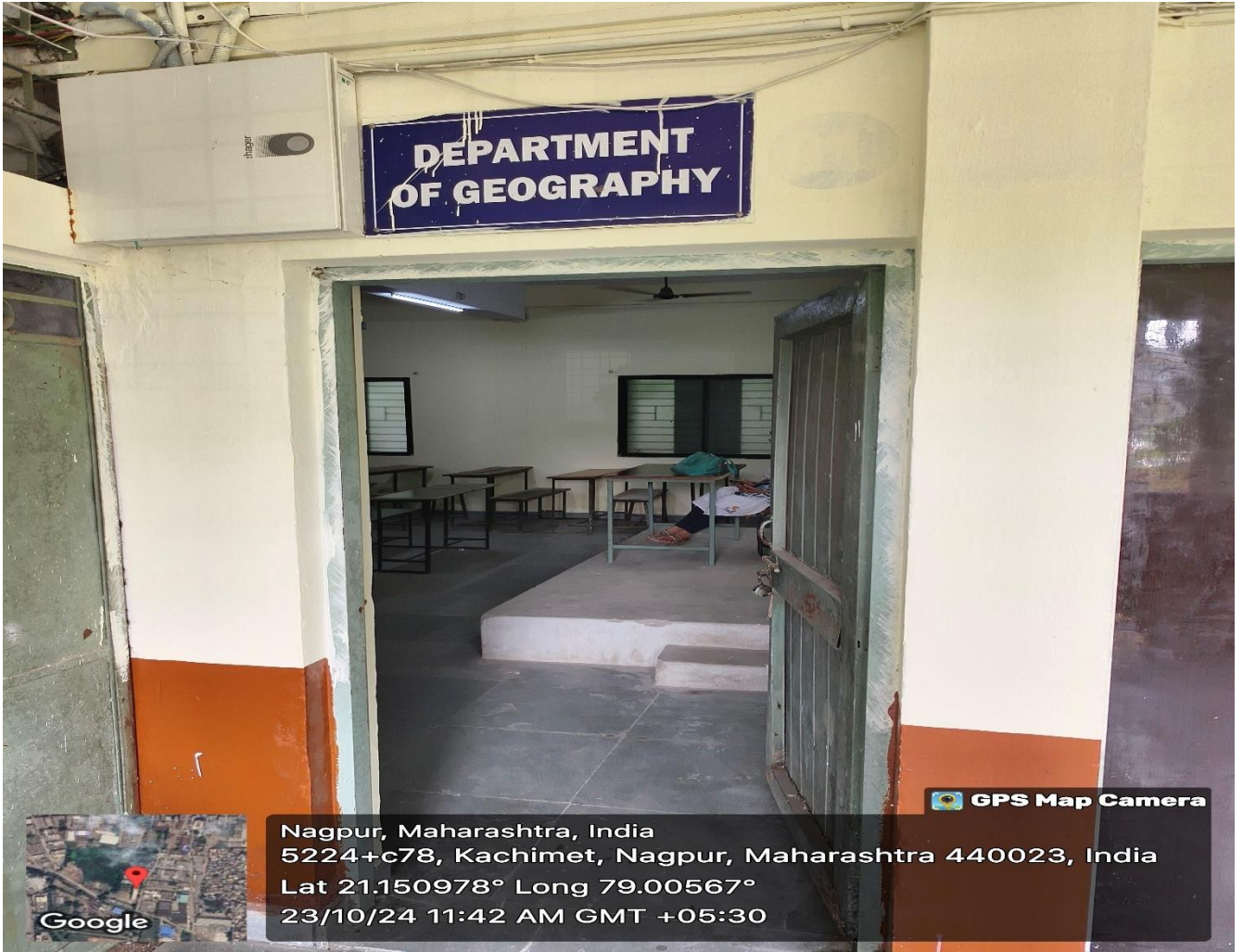

Nagpur, Maharashtra, India  
5224+c78, Kachimet, Nagpur, Maharashtra 440023, India  
Lat 21.150978° Long 79.00567°  
23/10/24 11:42 AM GMT +05:30

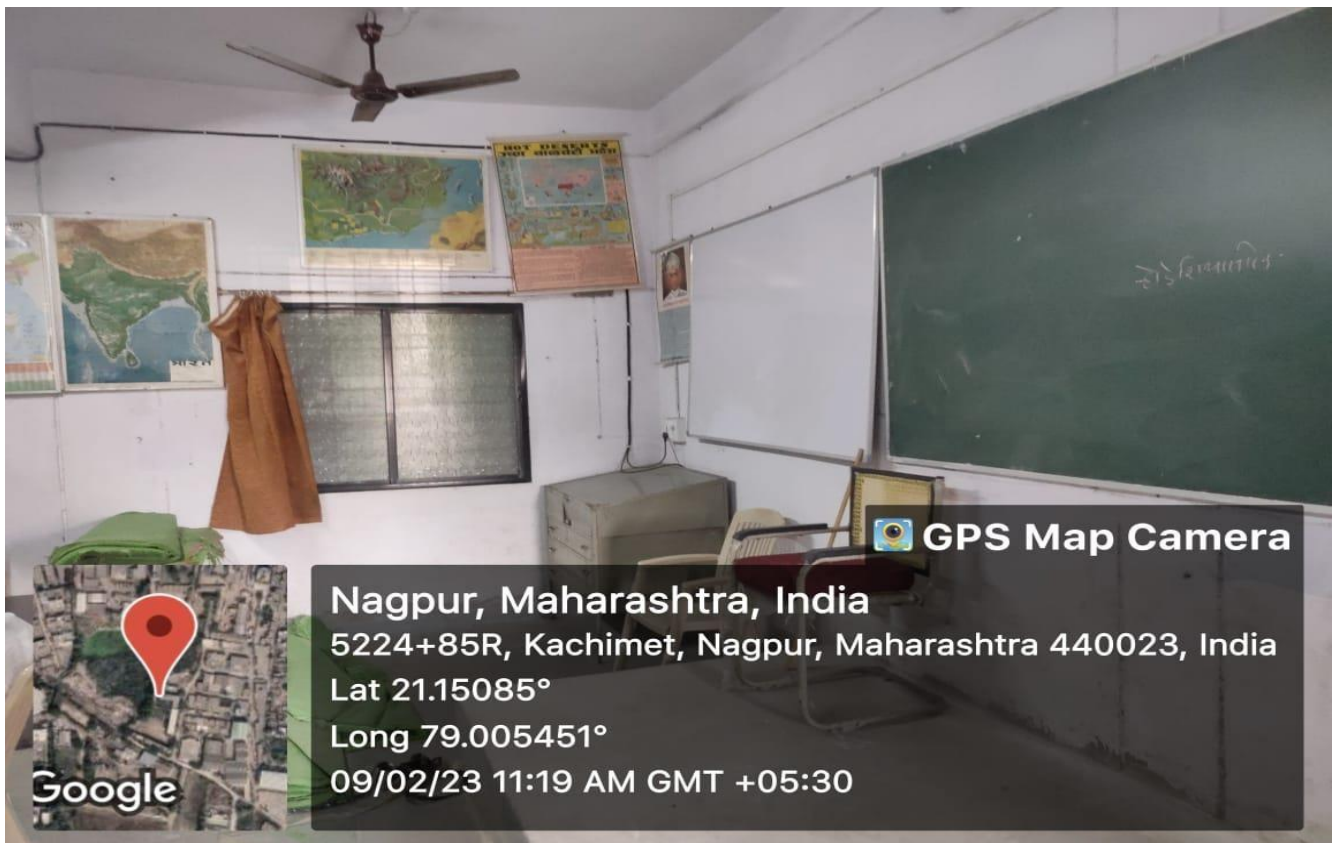

Nagpur, Maharashtra, India  
5224+85R, Kachimet, Nagpur, Maharashtra 440023, India  
Lat 21.15085°  
Long 79.005451°  
09/02/23 11:19 AM GMT +05:30

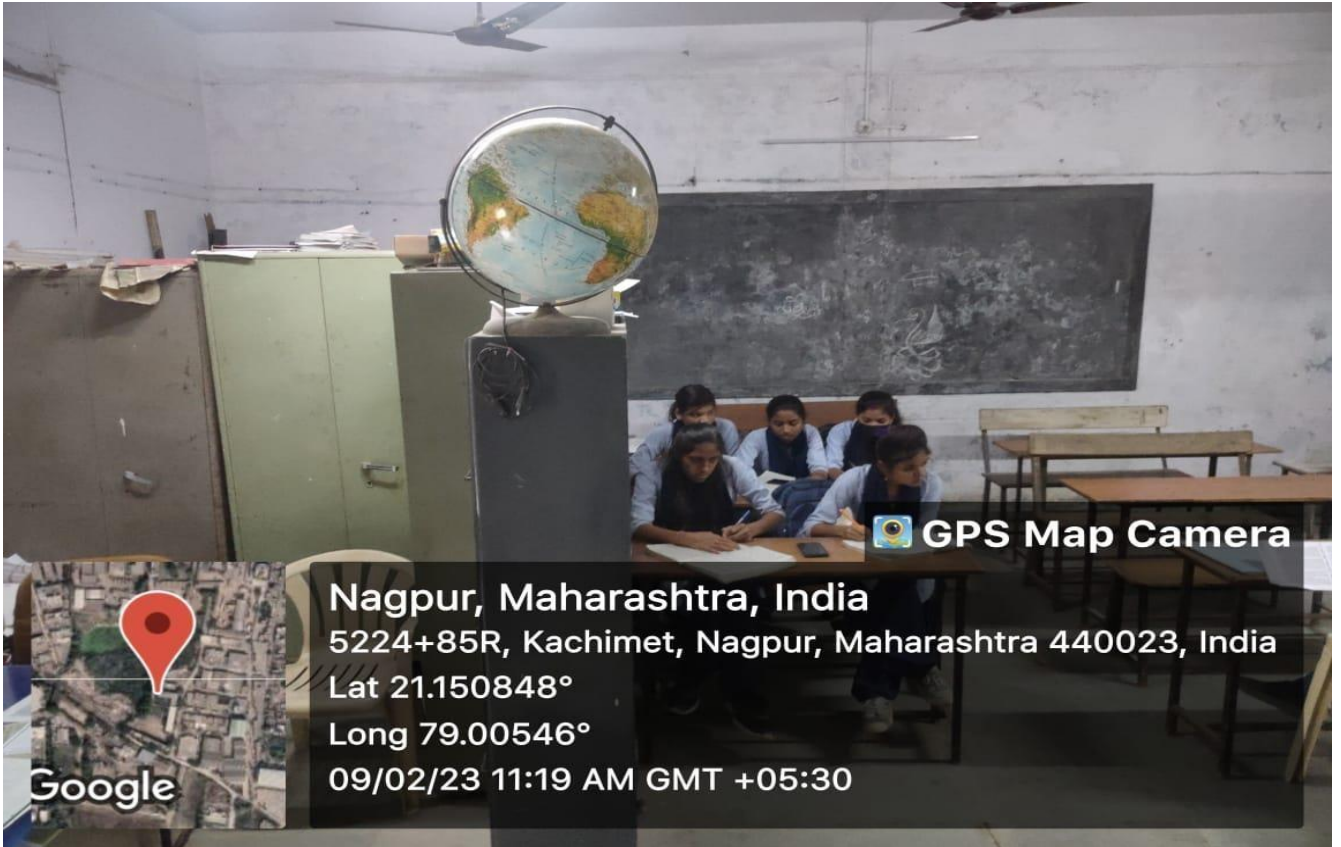

 **GPS Map Camera**

**Nagpur, Maharashtra, India**

5224+85R, Kachimet, Nagpur, Maharashtra 440023, India

Lat 21.150848°

Long 79.00546°

09/02/23 11:19 AM GMT +05:30

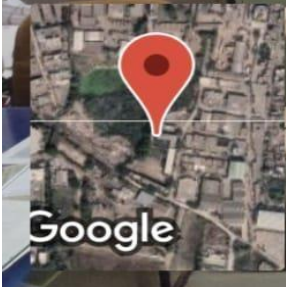

# LANGUAGE LAB



- 3) Dr. Sambhaji Shembekar Member
- 4) Dr. Manish Chavahan Member
- 5) Dr. Narendra Gharad Member

Computer &  
Language Lab

102



**Nagpur, Maharashtra, India**  
5224+85R, Kachimet, Nagpur, Maharashtra 440023, India  
Lat 21.150819°  
Long 79.005593°  
27/02/24 11:27 AM GMT +05:30



**Nagpur, Maharashtra, India**  
5224+85R, Kachimet, Nagpur, Maharashtra 440023, India  
Lat 21.1508°  
Long 79.005569°  
19/04/22 12:31 PM

## Room No 102

## Language Lab

# MATHEMATICS



# HUMANITIES & LANGUAGES

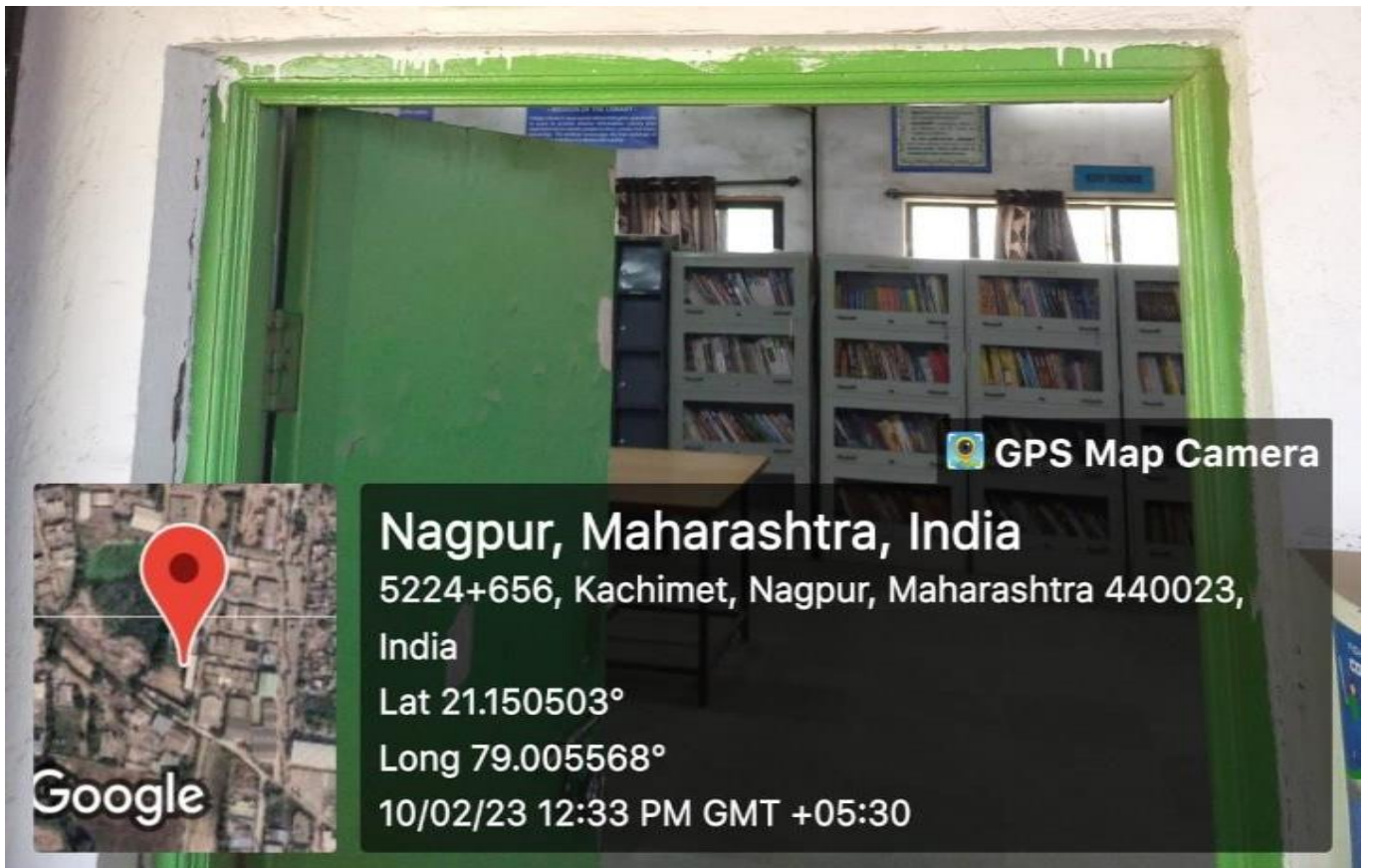



# BOTANY



# ZOOLOGY

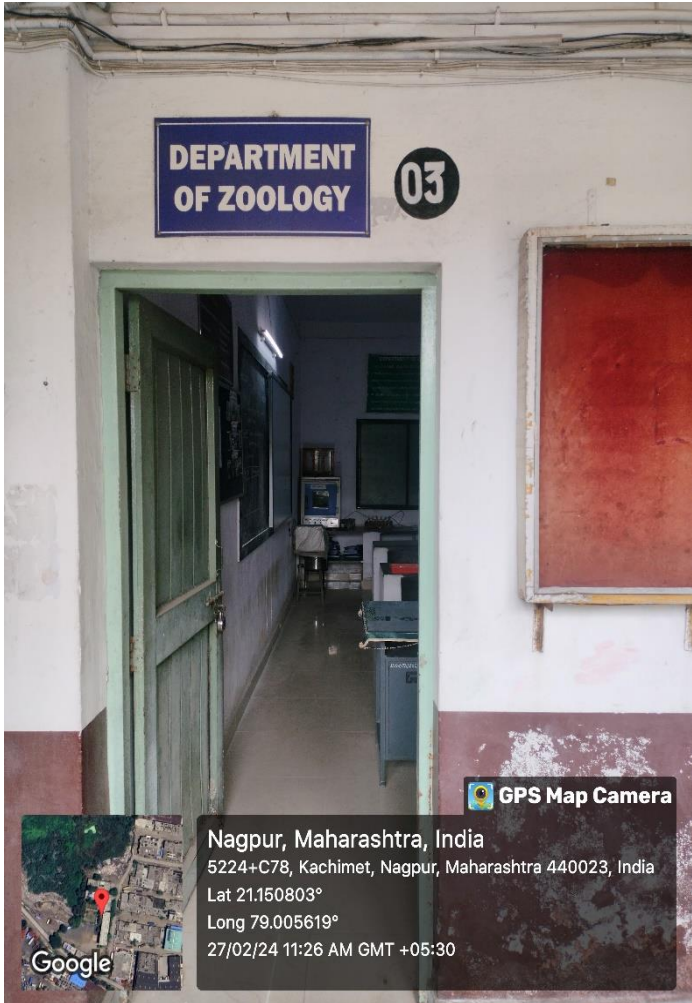

# COMMERCE



# PHYSICAL & SPORTS EDUCATION



# GYMNASIUM



Google

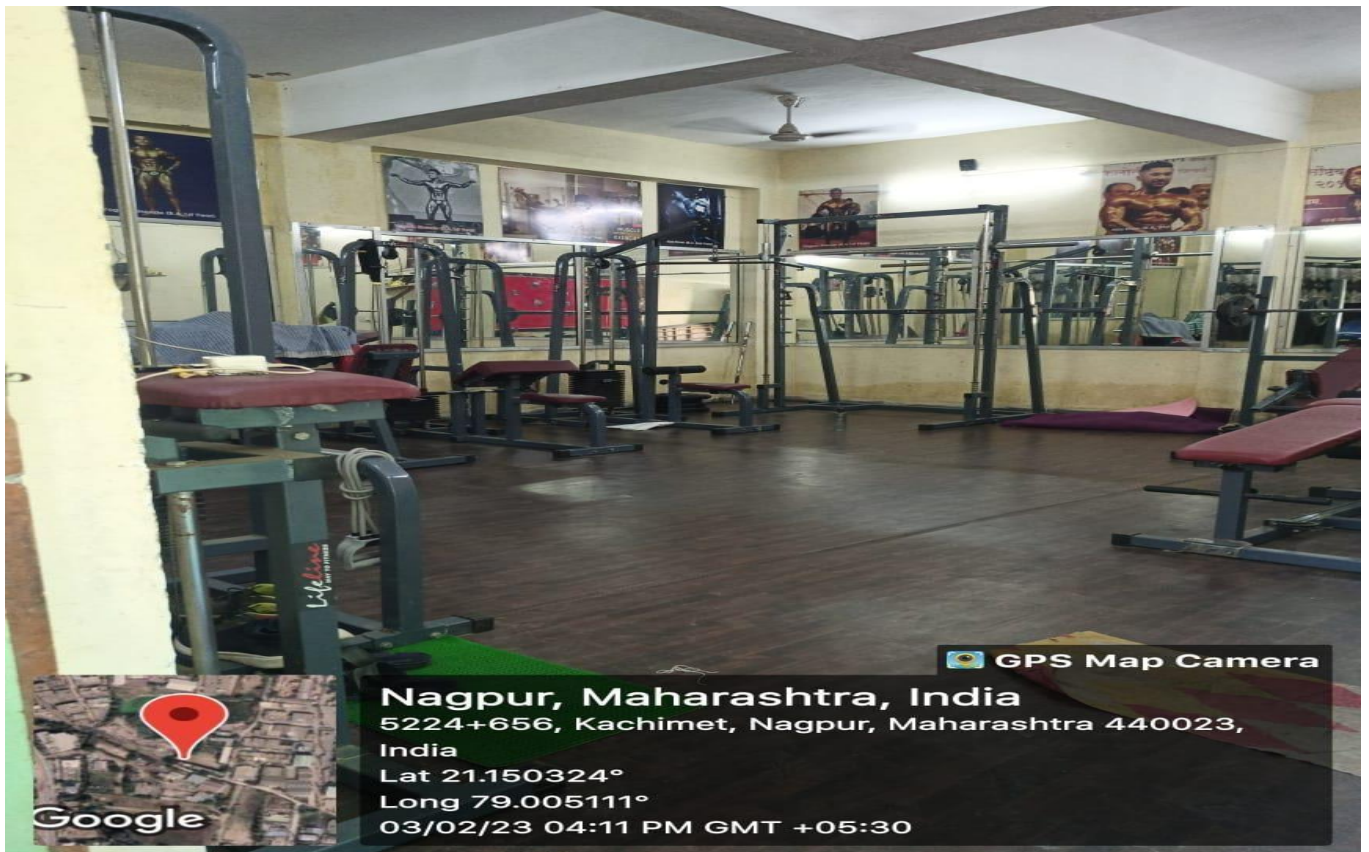

Google

# GREEN GYMNASIUM



# KABBADI GROUND



2023-03-16(Thu) 08:12(AM)

# VOLLEYBALL COURT





# CLASSROOM

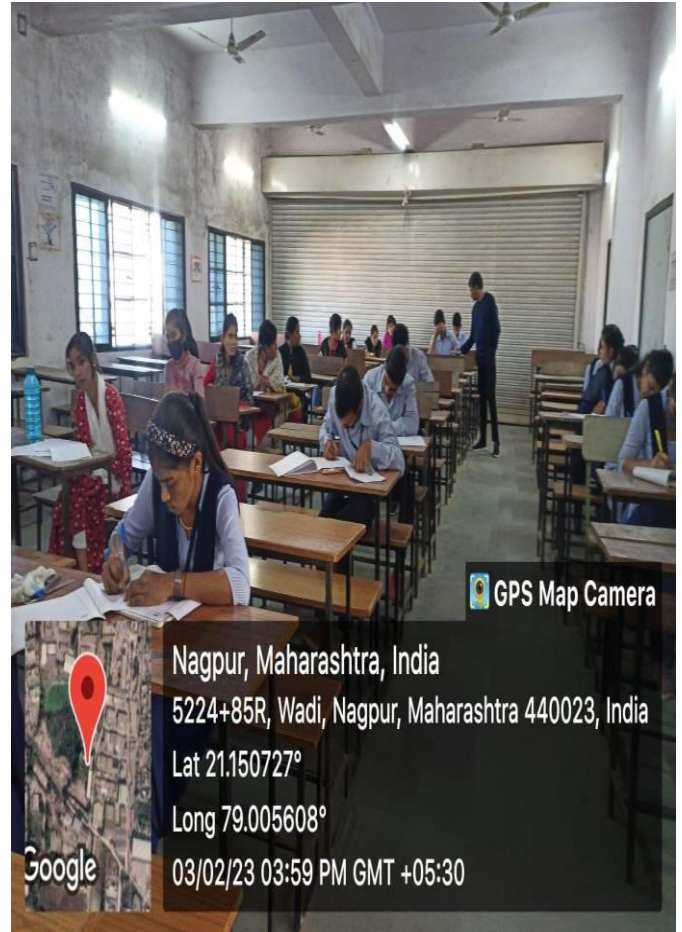
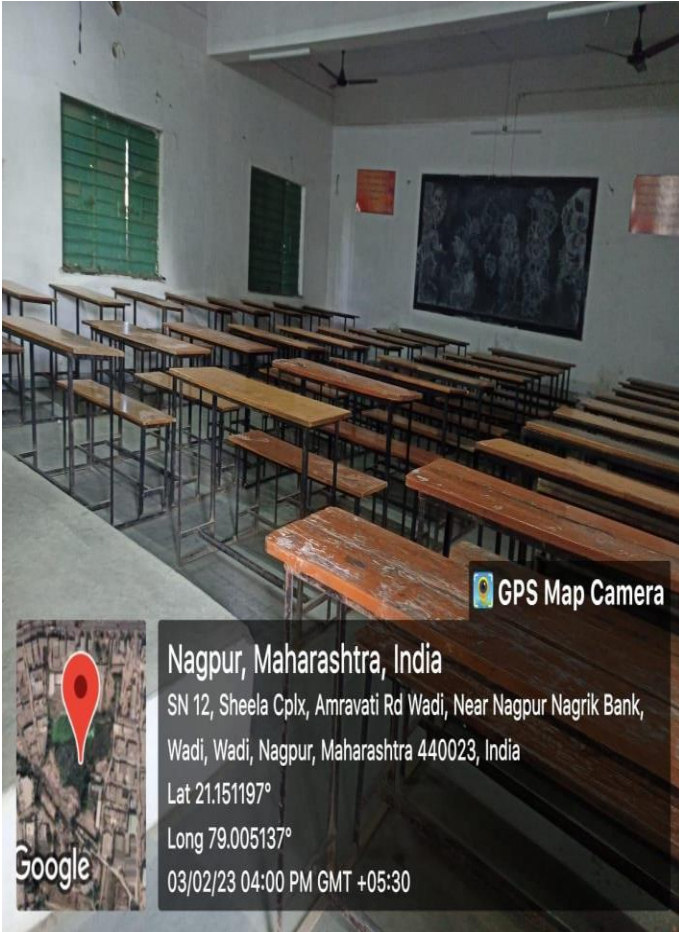

# AUDITORIUM



MAULI NAGAR Shiv Mandir  
माउली नगर

AS NAGAR  
अस नगर

TH. HINGNA  
TH. हिंगना

AC PLASTIC SAND PIPES  
Chandaman Chawl  
Committee for Scrutiny  
Verification of Tribe

Unnamed Road, Kachimet, Nagpur, Maharashtra 440023, India

Nagpur  
Maharashtra  
India

25°C  
77°F

2020-02-15(Sat) 10:51(AM)



GPS Map Camera

Nagpur, Maharashtra, India

5224+65R, Wadi, Nagpur, Maharashtra 440023, India

Lat 21.35059°  
Long 79.005602°

16/04/23 10:54 AM GMT +05:30

Google



N. Nagpur, Wadi, Nagpur, Maharashtra 440023, India

Nagpur  
Maharashtra  
India

35°C  
95°F

2024-04-26(Tue) 11:00(AM)



# AFTER RENOVATION AUDITORIUM



 GPS Map Camera



Nagpur, Maharashtra, India  
5224+656, Kachimet, Nagpur, Maharashtra 440023, India  
Lat 21.150605°  
Long 79.005628°  
28/03/24 11:37 AM GMT +05:30



 GPS Map Camera



Nagpur, Maharashtra, India  
5224+656, Kachimet, Nagpur, Maharashtra 440023, India  
Lat 21.150601°  
Long 79.005629°  
28/03/24 11:40 AM GMT +05:30

# CORRIDOR GROUND FLOOR



# CORRIDOR FIRST FLOOR



# CORRIDOR SECOND FLOOR



GPS Map Camera



Nagpur, Maharashtra, India  
5224+85R, Kachimet, Nagpur, Maharashtra 440023, India  
Lat 21.15079°  
Long 79.005513°  
03/02/23 04:02 PM GMT +05:30



GPS Map Camera

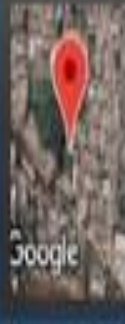

Nagpur, Maharashtra, India  
5224+85R, Wadi, Nagpur, Maharashtra 440023, India  
Lat 21.15087°  
Long 79.00552°  
03/02/23 04:03 PM GMT +05:30



GPS Map Camera



Nagpur, Maharashtra, India  
5224+85R, Kachimet, Nagpur, Maharashtra 440023, India  
Lat 21.15069°  
Long 79.005354°  
03/02/23 04:00 PM GMT +05:30

# RO PLANT



Nagpur, Maharashtra, India  
5224+85r, Kachimet, Nagpur, Maharashtra 440023, India  
Lat 21.150793° Long 79.005462°  
23/10/24 04:42 PM GMT +05:30



Nagpur, Maharashtra, India  
5224+85r, Kachimet, Nagpur, Maharashtra 440023, India  
Lat 21.150842° Long 79.005395°  
23/10/24 04:42 PM GMT +05:30

# WATER COLLER





# GENERATOR



 **GPS Map Camera**

Nagpur, Maharashtra, India  
5224+656, Kachimet, Nagpur, Maharashtra 440023, India  
Lat 21.15055°  
Long 79.005554°  
27/02/24 11:36 AM GMT +05:30



# CCTV CAMERA



# CANTEEN

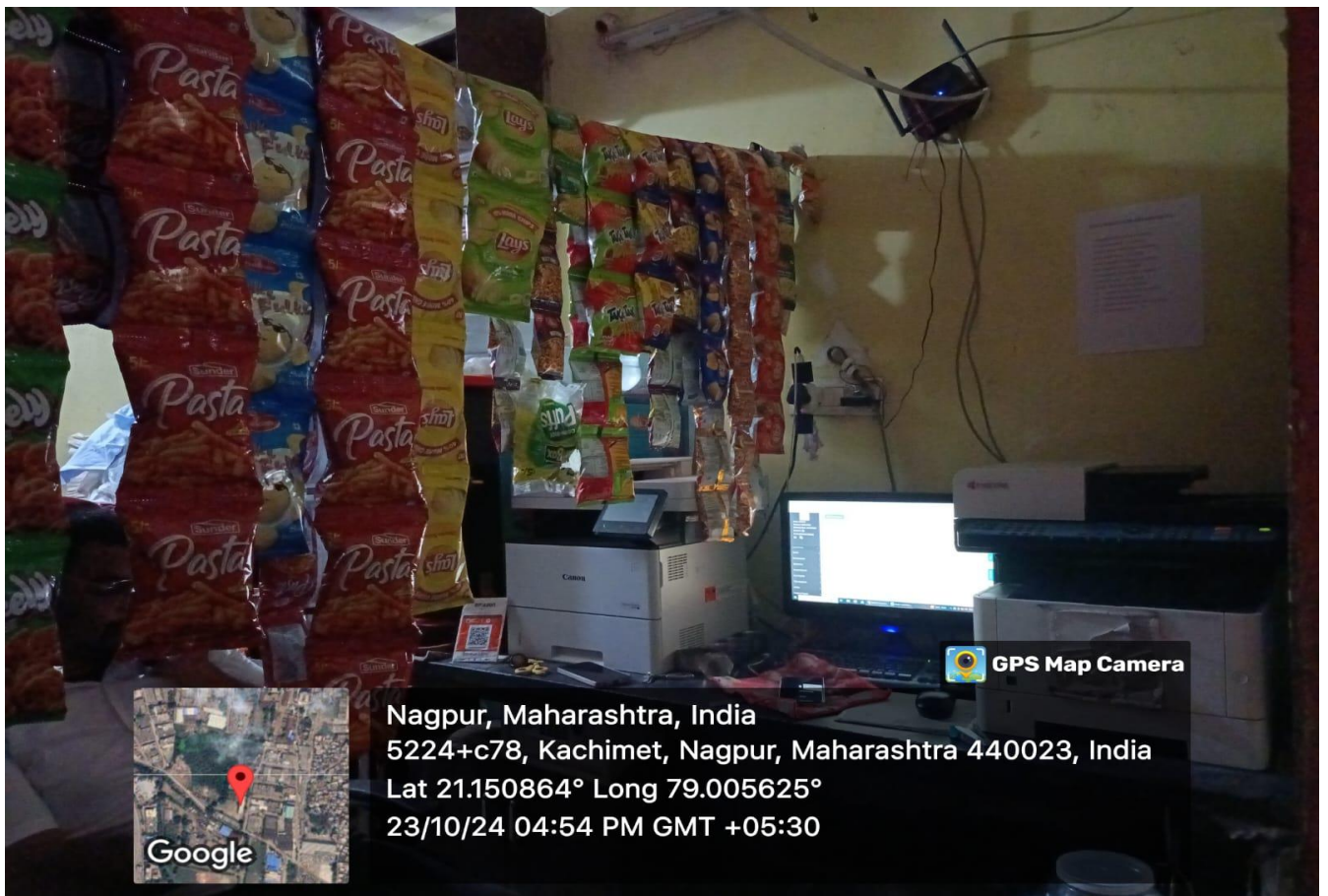

# SOLAR POWER PLANT



**LAVATORY**



  
Convenor  
(IQAC)  
JN. Arts, Comm. & Sci. College  
Wadi, Nagpur

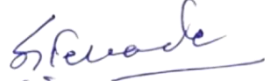

  
Principal  
Jawaharal Nehru Arts, Comm. & Sci.  
College, Wadi, Nagpur